ఇతర రాష్ట్రాలు, ప్రపంచ దేశాల ముఖ్యమైన పరిణామాలు
సామాజిక, ఆర్థిక, రాజకీయ పుస్తక సమీక్షలు
ప్రతి ఆదివారం 'వార్త' మెయిన్‌లో ఒక పూర్తి పేజీ

తెలుగు జాతీయ దినపత్రిక
వార్త
epaper.vaartha.com WWW.VAARTHA.COM
హైదరాబాద్ : fb.com/vaartha
Published from Hyderabad, Vijayawada, Visakhapatnam, Rajahmundry, Guntur, Nizamabad, Ongole, Warangal, Tirupathi, Kadapa, Kurnool, Anantapur, Karimnagar, Mahabubnagar, Khammam, Nellore, Nalgonda, Tadepalligudem, Srikakulam
20-10-2024 ఆదివారం సంపుటి: 30 సంచిక: 262 పేజీలు: 10+4 వెల: 8.00

ఇండియా కూటమికి సీట్ల కేటాయింపులు 5
ఇజ్రాయెల్ ప్రధాని నివాసంపై డ్రోన్ దాడి 7

సీనియర్ ఐఎఎస్ అధికారి అమోయ్ కుమార్‌కు
ఇడి నోటీసులు

భూదాన్ సీలింగ్ భూముల వివాదం

కలెక్టర్ పాత్రపై విచారణ

ప్రభాతవార్త ప్రధాన ప్రతినిధి, హైదరాబాద్,అక్టోబరు19: ఐఏఎస్ అధికారి అమోయ్‌కుమార్‌కు ఎన్‌ఫోర్స్‌మెంట్ డైరెక్టరేట్ నోటీసులు జారీ చేసింది. గతంలో భూ కేటాయింపులో అక్రమాలు జరిగాయని ఐఏఎస్ అధికారి అమోయ్‌కుమార్‌కు శనివారం ఈడీ నోటీసులు ఇచ్చింది. అక్టోబర్ 22 లేదా 23న విచారణకు హాజరు కావాలని ఈడీ నోటీసుల్లో పేర్కొంది. రంగారెడ్డి జిల్లా కలెక్టర్‌గా ఆయన పనిచేశారు. అబ్దుల్లాపూర్‌మెట్ మండలం పిగ్లిపూర్ రెవెన్యూ పరిధిలోని 17 సర్వే నంబర్‌లో ప్రభుత్వ రికార్డుల ప్రకారం 386 ఎకరాల భూమి ఉంది. ఇందులో 75 ఎకరాల భూదాన్ యజ్ఞ బోర్డ్ భూమి కాగా, మరో 61 ఎకరాల ప్రభుత్వ భూమి,ఇందులో 53 ఎకరాల సీలింగ్ భూమి, 197 ఎకరాల పట్టా భూమి ఉంది. ఇందులోని సీలింగ్ భూమిలో 16 మంది రైతులకు 45 ఎకరాలు సాగు చేసుకుంటున్నారు. ఈ భూమిని ఆ రైతులు వారి తాతలు,తండ్రుల కాలం నుంచి సాగు చేసుకుంటున్నారు. ఇదే 17 సర్వే నంబర్‌లోని 26 ఎకరాల ప్రైవేట్ భూమిలో మెరుగు గోపాల్ యాదవ్ వెంచర్ వేసి,సీలింగ్ భూమిని కూడా కలుపుకున్నాడు. రైతులు పోలీస్ స్టేషన్, రెవెన్యూ అధికారుల చుట్టూ ఎంత తిరిగినా అధికారులు పట్టించుకోలేదు. ధరణిలో చూస్తే సీలింగ్ పట్టా అని చూపిస్తున్నది. బిఆర్ఎస్ లీడర్లను అప్పటి తహసీల్దార్,ఆర్డీవోతో పాటు కలెక్టర్ అమోయ్ కుమార్‌ను కలిసి ఎన్నో ఫిర్యాదులు ఇచ్చినా... ఏం జరిగిందని కూడా అటు తొంగి చూడలేదు. బిఆర్ఎస్ పార్టీలో ముఖ్యమైన నేతలతో రియల్టర్‌కు మంచి పరిచయాలు ఉండటంతో తమ భూములు బెదిరించి గుంజుకున్నాడని రైతులు ఆరోపిస్తున్నారు. ఈ మొత్తం వ్యవహారంలో అమోయ్‌కుమార్ పాత్రపై నిజనిజాలను నిగ్గు తేల్చేందుకు విచారణకు హాజరు కావాలని ఈడీ ఆయనకు తాజాగా నోటీసులు జారీ చేసింది.

శనివారం హైదరాబాద్‌లో జరిగిన పోలీసు డ్యూటీ మీట్‌లో గౌరవ వందనం స్వీకరిస్తున్న సిఎం రేవంత్, డిజిపి జితేందర్ తదితరులు

గ్రూప్-1 పరీక్ష యథాతథం

షెడ్యూలు ప్రకారమే నిర్వహిస్తాం

రాజకీయ నాయకుల మాటలు విని యువత పెడదోవ పట్టొద్దు

ఆందోళనల విషయంలో పోలీసులు సంయమనం పాటించాలి, కేసులు వద్దు

పోలీసు డ్యూటీ మీట్‌లో ముఖ్యమంత్రి రేవంత్

హైదరాబాద్, అక్టోబరు 19, ప్రభాతవార్త: గ్రూప్ వన్ పరీక్షలు రద్దు చేయాలని కొందరు యువకులు చేస్తున్న ఆందోళనలు రాజకీయ ప్రేరేపితమైనవని, ఈ విషయంలో యువత నాయకుల మాటలు విని తమ జీవితాలను నాశనం చేసుకోవద్దని సిఎం రేవంత్ రెడ్డి అన్నారు. ఎన్ని అవాంతరాలు ఎదురైనా గ్రూప్ వన్ పరీక్షలు యథాతథంగా నిర్వహించి తీరుతామని ఆయన స్పష్టం చేశారు. నగర శివార్లలోని హిమాయత్ సాగర్‌లో గల పోలీసు అకాడమిలో శనివారం సాయంత్రం ముగిసిన తెలంగాణమొదటి పోలీసు డ్యూటీ మీట్‌కు సిఎం రేవంత్ రెడ్డి ముఖ్య అతిథిగా హాజరయ్యారు. ఈ సందర్భంగా ఆయన మాట్లాడుతూ తెలంగాణ ఏర్పడి పదేళ్లు గడిచినా ఇప్పటివరకు గ్రూప్ వన్ పరీక్షలు నిర్వహించలేదని, తమ సర్కారు ఏర్పాటయ్యాక అన్ని అవాంతరాలు, అడ్డంకులను అధిగమించి ఈ పరీక్షలను ఒక పద్ధతి ప్రకారం నిర్వ హిస్తుంటే కొందరు రాజకీయ నాయకులు కావాలని ఇబ్బందులు సృష్టిస్తున్నారని ఆరోపించారు. ప్రస్తుతం గ్రూప్ వన్ పరీక్షలు తుది దశకు చేరుకున్నాయని, సోమవారం నుంచిమెయిన్స్ వుంటాయని ఆయన అన్నారు. ఈ తరుణంలో లేనిపోని సమస్యలను కొందరు సృష్టిస్తున్నారని, వీటి వెనుక రాజకీయ నిరుద్యోగులు వున్నారని సిఎం పేర్కొన్నారు. తాము నోటిఫికేషన్‌వెలువరించినపుడు ఇప్పుడు లేనిపోని అడ్డంకులు సృష్టిస్తున్నవారు ఎందుకు నోరు మెదపలేని సిఎం ప్రశ్నించారు. గ్రూప్ వన్ పరీ క్షలను వాయిదా వేసేందుకు, రద్దు చేసేందుకు హైకోర్టు కూడా అంగీకరించలేదంటే ఈ విషయంలో తమ సర్కారు కచ్చితంగా వుందని ధైర్యంగా చెప్పగలమని రేవంత్ రెడ్డి అన్నారు. ఈ విషయంలో నిరుద్యోగులను >>2

ఆసుపత్రిలో చికిత్స పొందుతున్న బాధితుడు

ఎస్సై జులుం!

తన ముందు జుట్టు దువ్వాడని గుండు గీయించిన ఎస్సై

మనస్తాపంతో యువకుని ఆత్మహత్యాయత్నం

నాగర్‌కర్నూల్ జిల్లాలో ఘటన

మహబూబ్‌నగర్ బ్యూరో, లింగాల, అక్టోబర్ 19, ప్రభాతవార్త: పెట్రోల్ బంక్ సిబ్బందితో జరిగిన గొడవ కాస్త పోలీస్ స్టేషన్‌కు చేరడంతో ప్రాణాలకు మీదకు తెచ్చినంత పనైంది. వివరాల్లోకి వెళ్తే.. నాగర్‌కర్నూల్ జిల్లా లింగాల మండలానికి చెందిన ముగ్గురు యువకులు స్థానికంగా ఓ పెట్రోల్ బంక్‌లో సిబ్బందితో గొడవకు దిగారు. ఈ క్రమంలో బంక్ సిబ్బంది పోలీసులకు సమాచారం ఇవ్వడంతో ఎస్సై జగన్మోహన్‌రెడ్డి ఘటనా స్థలానికి చేరుకుని యువకులను అదుపులోకి తీసుకొని స్టేషన్‌కు చేరుకున్నారు. ఇదేక్రమంలో ఓ యువకుడు తన ముందు జట్టు దువ్వుకున్నాడని గమనించి నా ముందే తల దువ్వుకుంటావా అంటూ రెచ్చిపోయాడు. ఏకంగా ముగ్గురు యువకులకు శిరోముండనం చేయించాడు. అవమానం తట్టుకోలేక >>2

200 ఎకరాల్లో గోల్ఫ్ సిటీ

-మంత్రి శ్రీధర్‌బాబు

హైదరాబాద్, అక్టోబరు 19 ప్రభాతవార్త: ప్రొఫెషనల్ గోల్ఫర్స్ అసోసియేషన్ ఆఫ్ అమెరికా(పిజిఏ), స్థానిక భాగస్వామి స్టోన్ క్రాఫ్ట్‌తో కలిసి సిటీ దక్షిణాదిన విస్తారమైన గోల్స్ సిటీని నిర్మించేందుకు ముందుకు వచ్చిందని ఐటి, పరిశ్రమల మంత్రి దుద్దిళ్ల శ్రీధర్‌బాబు వెల్లడించారు. అమెరికా టెక్సాస్ రాష్ట్రంలోని ప్రిస్కో ప్రధాన కేంద్రంగా ఉన్న పిజిఏ ప్రతినిధి బృందం శనివారం సచివాలయంలో భేటి అయింది. తెలంగాణ ప్రభుత్వ తమకు సహకరిస్తే గోల్ఫ్ కోర్టులు, నివాస సముదాయాలు, హోటళ్లు, వినోద పరిశ్రమలను ఏర్పాటు చేయడానికి పిజే, స్టోన్‌క్రాఫ్ట్ సంస్థలు సంసిద్ధత వ్యక్తం చేశారని వెల్లడించారు. పిజిఏ ప్రస్తుతం ముంబయిలో షాపోజీ పల్లోంజి సంస్థతో కలిసి గోల్ఫ్ సిటీ నిర్మాణం చేపడుతోందని తెలిపారు. ఇక్కడ స్టోన్ క్రాస్ట్ భాగస్వామ్యంతో భారీ పెట్టుబడులు పెట్టడానికి అంగీకరించిందని వివరించారు. గోల్ఫ్ సిటీనిర్మాణం పూర్తయితే వచ్చే పది సంవత్సరాలలో పదివేల మంది ఉపాధి దొరుకుతుందన్నారు. సిఎం రేవంత్‌రెడ్డి మానస పుత్రిక ఫోర్త్ సిటీలో ఎటువంటి కాలుష్య వెలువడని నెట్ జీరో సిటిని నిర్మిస్తుందని పేర్కొన్నారు. నిర్మాణాలకు మూడింతలు ప్రకృతి >>2

పకడ్బందీగా ఏర్పాట్లు

గ్రూప్-1 మెయిన్స్ పరీక్ష కేంద్రాలు రెడీ

రేపటి నుంచి 27 దాకా కొనసాగింపు

మెయిన్స్ పరీక్షల వాయిదాపై కొనసాగుతున్న అభ్యర్థుల ఆందోళనలు

రేపు సుప్రీం కోర్టులో విచారణ

పరీక్ష టెన్షన్

శనివారం సెక్రటేరియట్ వద్ద ఆందోళన చేస్తున్న గ్రూప్ -1 అభ్యర్థులు, విద్యార్థి సంఘ నేతలు

ఛలో సెక్రటేరియట్ ఉద్రిక్తం

విద్యార్థులు పోలీసుల మధ్య తోపులాటలు, అరెస్టులు

కేంద్ర మంత్రి బండి సంజయ్‌ని అదుపులోకి తీసుకొని బిజెపి కార్యాలయానికి తరలించిన పోలీసులు

పలువురు బిఆర్ఎస్ నాయకుల అరెస్టు

హైదరాబాద్, అక్టోబరు 19, ప్రభాతవార్త: తెలంగాణ ప్రత్యేక రాష్ట్రం ఏర్పడిన తరువాత మొదటిసారిగా సోమవారం గ్రూప్-1 మెయిన్స్ పరీక్షలను నిర్వహించడానికి ప్రభుత్వం పకడ్బందీ ఏర్పాట్లను చేస్తోంది. ఇప్పటికే రెండుసార్లు గ్రూప్-1 ప్రిలిమ్స్ పరీక్షలను నిర్వహించిన తరువాత రద్దు చేసి.. మూడోసారి నిర్వహించగా.. వాటిలో నుంచి మెయిన్స్‌కి అభ్యర్థులను ఎంపిక చేశారు. ఈ నేపథ్యంలో మెయిన్స్ పరీక్షలకి ఎటువంటి ఇబ్బందులు తలెత్తకుండా.. ఎక్కడా ఎలాంటి అవాంఛనీయ ఘటనలు జరగకుండా ఉండాలనే ఉద్దేశంతో పరీక్షలను నిర్వహించడానికి ఇటు ప్రభుత్వం.. అటు తెలంగాణ పబ్లిక్ సర్వీస్ కమిషన్(టీజీపీఎస్‌సీ) కట్టుదిట్టమైన ఏర్పాట్లను చేస్తున్నాయి. గతంలో గ్రూప్ -1 ప్రిలిమ్స్ పేపర్ లీకైన నేపథ్యంలో పరీక్షల నిర్వహణలో సీసీ కెమెరాలను >>2

కేంద్ర మంత్రి బండి సంజయ్‌ను అదుపులోకి తీసుకుంటున్న పోలీసులు

హైదరాబాద్ (చిక్కడపల్లి), అక్టోబరు 19 ప్రభాతవార్త: గూప్-1 అభ్యర్థుల ఆందోళనతో హైదరాబాద్‌లోని అశోక్‌నగర్‌లో ఉద్రిక్తత వాతావరణం చోటు చేసుకుంది. జీవో నెంబరు 29ని రద్దు చేసి జీవో నెంబరు 55ను అమలు చేయాలని నిరుద్యోగులు శనివారం ఆందోళనకు పిలుపునిచ్చారు. నిరుద్యోగులపై పోలీసుల >>2

హైదరాబాద్‌లో మాజీ మంత్రి శ్రీనివాస్‌గౌడ్, ప్రవీణ్ కుమార్‌ను అరెస్టుచేసి తరలిస్తున్న పోలీసులు

సమస్యపై చర్చించిన మంత్రులు | 2 | **అభ్యర్థుల డిమాండ్లపై ప్రభుత్వం నేడు సమగ్ర ప్రకటన**

26న కేబినెట్ భేటీ

ప్రభాతవార్త ప్రధాన ప్రతినిధి, హైదరాబాద్, అక్టోబరు 19: ఈనెల 26న 4 గంటలకు తెలంగాణ కేబినెట్ సమావేశం కానుంది. డాక్టర్ బిఆర్ అంబేడ్కర్ సచివాలయం భవన్‌లో సిఎం రేవంత్‌రెడ్డి అధ్యక్షతన కేబినెట్ సమావేశం కానుంది. ముందుగా నిర్ణయించిన 23వ తేదీకి బదులుగా 26వ తేదీకి కేబినెట్ సమావేశం కాబోతుంది. కేబినెట్ సమావేశంలో హైడ్రా, మూసీనది ప్రక్షాళన,రైతు భరోసా విధి విధానాలు, ప్రత్యేక అసెంబ్లీ సమావేశాల నిర్వహణ వంటి అంశాలపై కేబినెట్ చర్చించనున్నట్లు తెలిసింది. హైడ్రా ఏర్పాటునున హైకోర్టు సమర్థించటం,ఇప్పటికే హైడ్రాకు చట్టబద్ధత కల్పించడం లాంటి అంశాలతో పాటు మూసీ ప్రక్షాళన విషయంలో ఎలా ముందుకెళ్లాలి అనే అంశంపై ఈ భేటీలో చర్చించనున్నట్లు తెలుస్తోంది. రెవెన్యూ చట్టం, మూసీ బాధితులకు న్యాయం చేసే అంశం,వరద నష్టం, హెల్త్,రేషన్ కార్డులు తదితర అంశాలపై మంత్రివర్గం చర్చించి పలు కీలక నిర్ణయాలు తీసుకొనే అవకాశం ఉంది. ఈ నెలాఖరున అసెంబ్లీ సమావేశాల నిర్వహణకు కూడా ప్రభుత్వం ఏర్పాట్లు చేస్తోంది. కేబినెట్ భేటీకి మంత్రులు,ఆయా శాఖల ఉన్నతాధికారులు హాజరు కానున్నారు. అన్ని వివరాలు సిద్ధం చేయాలని సంబంధిత శాఖల అధికారులకు ఆదేశాలు అందాయి.

రిజర్వేషన్లు రద్దుచేసే కుట్ర

జిఒ -29 దానికే సంకేతం: కేంద్ర మంత్రి బండి సంజయ్

హైదరాబాద్, అక్టోబరు 19 ప్రభాతవార్త: తెలంగాణలో రిజర్వేషన్లు రద్దు చేసేందుకు ప్రభుత్వం కుట్ర చేస్తుందని కేంద్ర హోంశాఖ సహాయ మంత్రి బండి సంజయ్‌కుమార్ అన్నారు. శనివారంపార్టీ కార్యాలయంలో మీడియాతో మాట్లాడారు. ప్రభుత్వం తీసుకుని వచ్చిన జిఒనెంబరు.29 కుట్రలో భాగంగా తీసుకుని వచ్చారన్నారు. సోనియగాంధీ జన్మదినం, నిరుద్యోగులకు బలిదినం కానుందన్నారు. ప్రభుత్వం ఇప్పటికైనా దిగి రావాలన్నారు. గ్రూప్ 1 పరీక్షలను రీ షెడ్యూల్ చేయాలని డిమాండ్ చేశారు. ననున్న అరెస్టు చేసే దమ్ముందా అంటూ ప్రశ్నించారు. నిరుద్యోగ ర్యాలీలో విధ్వంసం చేసేందుకు బిఆర్ఎస్ కుట్ర చేస్తుందన్నారు. నేనే పేపర్ లీకేజీ చేసినట్లు ఫ్యామిలీతో కలిసి ప్రమానం చేసేదమ్ముందా అంటూ ప్రశ్నించారు. డ్రగ్స్ తీసుకుని చీకటి దందాలు సాగించిన బతుకు నీది అన్నారు. నా జోలికొస్తే నీ చీకటి బతుకులను బయటపెడతానన్నారు. నోరు అదుపులో పెట్టుకుని మాట్లాడాలన్నారు. సికింద్రాబాద్‌లో భజరంగ్ దళ్ కార్యకర్తలు, ప్రజలపై పోలీసుల లాఠీచార్జ్‌ను ఖండిస్తున్నానని అన్నారు. పోలీసుల తీరు దుర్మార్గం అన్నారు. అరెస్టు చేసిన బిజెపి కార్యకర్తలను, నిరుద్యోగులను భేషరతుగా వదిలేయాలన్నారు. **కెటిఆర్ ట్వీట్‌పై ఆగ్రహం..** నాకు రేవంత్‌రెడ్డితో దోస్తానా ఉంటే మీ ప్రభుత్వం పడిపోయే ప్రమాదముందని ఇట్ల మీడియా ముందుమాట్లాడతానా? అంటూ బండి సంజయ్‌ప్రశ్నించారు. నేనేకాదు, ఎవరితోనైనా దోస్తానా చేస్తే ఫోన్‌లో మాట్లాడుకుంటాం తప్పితే మీడియా ముందుకు కాదు అన్నారు. మీ నాయన కెసిఆర్ కాంగ్రెస్ పెద్దలతో ఉంది కాబట్టే ఫోన్‌ట్యాపింగ్, కాళేశ్వరం, కేసుల్లో అరెస్టు కాకుండా తప్పించుకునేందుకు చీకటల్లో ఢిల్లీకి పోయి మాట్లాడుకుని డబ్బు సంచులు ఇచ్చింది వాస్తవం కాదా అంటూ ప్రశ్నించారు.

శనివారం రాందేవ్‌గూడలో కేంద్రమంత్రి కిషన్‌రెడ్డికి మూసీ మ్యాప్‌ను చూపిస్తున్న స్థానికులు

అమలు చేసే హామీలే ఇచ్చాం

వంద అబద్ధాలతో అధికారం పొందిన బిఆర్ఎస్

మీడియాతో మంత్రి కోమటిరెడ్డి

విపక్షాల మూసీ వైఖరిపై నల్ల షర్టుతో నిరసన

శనివారం నల్ల షర్టు ధరించి మీడియాతో మంత్రి కోమటిరెడ్డి

హైదరాబాద్, అక్టోబరు19,ప్రభాతవార్త: వంద అబద్ధాలు చెప్పి బిఆర్ఎస్ అధికారంలోకి వచ్చింది మీలాగా అమలు కానీ హామీలు ఇవ్వలేదు చేసేదే చెప్పి వచ్చాం అని ఎంత కష్టం వచ్చినా నెల మొదటి రోజునే ఉద్యోగులకు జీతాలు ఇస్తున్నాం అని ఆర్ అండ్‌బి సినిమాటోగ్రఫి మంత్రి కొమటి రెడ్డి వెంకటరెడ్డి నిప్పులు చెరిగారు. శనివారం సెక్రటరేయట్‌లో విలేఖరులతో మాట్లాడుతూ అరే పిచ్చి కెటిఆర్ నల్లగొండ ప్రజలను ఎవరో రెచ్చగొడితే రెచ్చిపోరని స్వతహాగా పౌరషం ఉన్న వ్యక్తులని ఘాటుగా స్పందించారు. రజాకర్లను ఎదిరించి నైజాం నిరంకుశ ప్రభుత్వంను గద్దెదింపిన జిల్లా అని రావినారాయణరెడ్డి మల్లు స్వరాజ్యం వారసత్వం కలిగిన నల్లగొండ జిల్లా ప్రజలని ఆయన తెలిపారు. హరీష్‌రావుకు,కెటిఆర్‌కు నల్లగొండ ప్రజలపై ఎందుకు ద్వేషం? నల్లగొండ ప్రజలకు ఇంత విషం పెట్టి చంపండి లేదంటే మేమే చచ్చిపోతాం అని కొమటిరెడ్డి వెంకటరెడ్డి నిష్ఠూరాలు ఆడారు. మూసీ నది ప్రక్షాళనకు అడ్డుపడుతున్న కెటిఆర్, హరీష్‌రావులను ఎక్కడ తిరుగనియ్యమని హెచ్చరించారు. మరోసారి పవర్‌పాయింట్ ప్రజెంటషన్ అనో లేదా ఏ ఇతర నిరసనలు చేపట్టినా వారి ఇళ్ళ వద్దకు మూసి కారణంగా ఇబ్బంది పడుతున్న ప్రజలను తీసుకెళ్ళి నిరసన చేపడుతామని హెచ్చరించారు. మూసీ ప్రక్షాళన ఎస్ఎల్‌బిసి సొరంగం పనులు అత్యంత ప్రాధన్యతగా తీసుకొన్న సిఎంను అభినందిస్తున్నానని ఆయన తెలిపారు. ఫ్లోరైడ్‌కు శాశ్వత పరిష్కారం ఎస్ఎల్‌బిసి అనిఆయనఅన్నారు. నల్లగొండ జిల్లా ప్రజలు ఓవైపు ఫ్లోరైడు మరోవైపు కోటిన్నర మందివాడిన నీరు పారుతుండటంతో వాటివల్ల తలెత్తే దుర్గందం, ఆరోగ్య సమస్యలతో >>2

పేదల జీవితాలతో ఆటలొద్దు..

ముందు డ్రైనేజీ వ్యవస్థ దారి మళ్లించాలి

మూసీ ప్రక్షాళనపై కేంద్ర మంత్రి కిషన్‌రెడ్డి

నదీ పరీవాహక ప్రాంతాల్లో పర్యటించిన మంత్రి

హైదరాబాద్ (మెహిదీపట్నం), అక్టోబర్ 19, ప్రభాతవార్త: రాష్ట్ర ప్రభుత్వం అనాలోచిత నిర్ణయాలు తీసుకుంటూ పేద ప్రజల జీవితాలతో చెలగాటం ఆడుతుందని కేంద్రమంత్రి, బిజెపి రాష్ట్ర అధ్యక్షులు గంగాపురం కిషన్‌రెడ్డి ఆగ్రహం వ్యక్తం చేశారు. మూసీ సుందరీకరణ పేరుతో పేద ప్రజల ఇండ్లకు మార్కింగ్ ఇస్తూ భయభ్రాంతులకు గురిచేయడం సరైనది కాదన్నారు. కార్వాన్ నియోజకవర్గ పరిధిలోని లంగర్ హౌస్ రాందేవ్‌గూడ, డిఫెన్స్‌కాలనీ, కార్వాన్ మూసీ పరివాహక ప్రాంతాలలో శనివారం కేంద్రమంత్రి కిషన్‌రెడ్డి పర్యటించి మూసీ బాధితుల ఇబ్బందులను అడిగి తెలుసుకున్నారు. >>2

శనివారం హైదరాబాద్‌లో ఆందోళన చేస్తున్న విద్యార్థులను అరెస్టుచేసి తరలిస్తున్న పోలీసులు

ఛలో సెక్రటేరియట్ ఉద్రిక్తం

>> లాఠీచార్జీ చేయడాన్ని తీవ్రంగా ఖండించిన కేంద్ర హోంశాఖ సహాయ మంత్రి బండి సంజయ్ మద్దతు పలికారు. బండి సంజయ్‌తో పాటు బిజెపి శ్రేణులు పెద్దఎత్తున ఆశోక్‌నగర్ చేరుకుని ఆందోళన చేస్తున్న అభ్యర్థులకు మద్దతు తెలుపుతూ నిరసనకు దిగారు.గ్రూప్-1 అభ్యర్థులను పరామర్శించి సమస్యలను అడిగి తెలుసుకున్నారు. ఈ క్రమంలో ఛలో సెక్రటేరియట్‌కు పిలుపునిచ్చిన నేపథ్యంలో ఆందోళన కాస్తా మరింత ఉద్రిక్తతకు దారి తీసింది. ఎట్టిపరిస్థితుల్లోనూ సచివాలయానికి వెళ్లి తీరుతామని బండి సంజయ్ స్పష్టం చేశారు. దీంతో పెద్దఎత్తున పోలీసులు అక్కడకు చేరుకుని కేంద్ర మంత్రిని అడ్డుకునేందుకు ప్రయత్నించారు. కొంతసేపు బండి సంజయ్ పోలీసులతో వాగ్వాదానికి కూడా దిగారు. చివరకు బండి సంజయ్‌ని పోలీసులు అదుపులోకి తీసుకున్నారు. ఈ సమయంలో విద్యార్థులకు, పోలీసులకు మధ్య తీవ్ర వాగ్వాదం, తోపులాటలు చేసుకున్నాయి. అశోక్‌నగర్ నుంచి ఛలో సెక్రటేరియట్‌కు బయలుదేరిన బండి సంజయ్‌ని తెలుగు తల్లి ఫ్లైఓవర్ వద్ద పోలీసులు అరెస్టు చేసి అక్కడి నుంచి నాంపల్లి బిజెపి రాష్ట్ర కార్యాలయానికి తరలించారు. సచివాలయం వద్ద రోజులా వాహనాల రాకపోకలు ఉండడంతో ఈ గందరగోళం మధ్య ట్రాఫిక్‌కు తీవ్ర ఇబ్బందులు ఏర్పడ్డాయి. ఈ సందర్భంగా బండి సంజయ్ మీడియా ప్రతినిధులతో మాట్లాడుతూ జీవో 29ను రద్దు చేయాలని డిమాండ్ చేశారు. ప్రభుత్వం రిజర్వేషన్‌ల వ్యవస్థను రద్దు చేయదలచుకుందా అనిప్రశ్నించారు. ప్రభుత్వం మొండిపట్టు వీడాలని సలహా ఇచ్చారు. కోర్టును కూడా ప్రభుత్వం తప్పుదోవ పట్టిస్తోందని, హైకోర్టు తీర్పును గౌరవించాల్సిందేనని బండి సంజయ్ తెలిపారు. మరోవైపు ఆందోళన చేస్తున్న గ్రూప్-1 అభ్యర్థులకు డీజీపీ జితేందర్ హెచ్చరించారు. గ్రూప్-1 పరీక్షల కోసం ప్రభుత్వం అన్ని ఏర్పాట్లు చేసిందని, హైకోర్టు ఆదేశాల మేరకు గ్రూప్-1 మెయిన్స్ పరీక్షలు జరుగుతున్నాయని, రోడ్లపై వచ్చి సామాన్య ప్రజలకు ఇబ్బందులు కలిస్తే చట్టపరంగా చర్యలు తీసుకుంటామని హెచ్చరించారు. శాంతిభద్రతలను రక్షించాలనే గత రెండు రోజులుగా జరుగుతున్న ఆందోళనలను అరికట్టామని అన్నారు. కాగా గ్రూప్-1 మెయిన్స్‌కు ప్రభుత్వం అన్ని ఏర్పాట్లు చేసింది. ఈ నెల 21 నుంచి 27వ తేదీ వరకు పరీక్షలు జరుగనున్నాయి. ఎలాంటి పొరపాట్లకు తావులేకుండా పరీక్షలు పకడ్బంధిగా నిర్వహించేందుకు ఏర్పాట్లు చేసినట్లు రాష్ట్ర ప్రభుత్వ ప్రధాన కార్యదర్శి శాంతికుమారి తెలిపారు. మరోవైపు గ్రూప్-1 ప్రిలిమినరీ పరీక్ష తుది కీలో తప్పులున్నాయని, అందువల్ల పరీక్షలను రద్దు చేసి మెయిన్స్ పరీక్ష నిర్వహించకుండా అడ్డుకోవాలని కోరుతూ హైకోర్టు డివిజన్ బెంచ్‌లో అప్పీలు దాఖలైన విషయం తెలిసిందే. ఫైనల్ కీలో తప్పులు ఉండడంతో వివిధ కారణాలతో ప్రాథమిక పరీక్షను రద్దు చేయాలని కోరుతూ దాఖలైన పిటిషన్‌లను సింగిల్ జడ్జ్ ధర్మాసనం కొట్టివేసిన విషయం తెలిసిందే. ఈ తీర్పును సవాలు చేస్తూ దాఖలైన అప్పీలు పిటిషన్‌లను హైకోర్టు డివిజన్ కొట్టివేసింది.

బండి సంజయ్‌కు రేవంత్ అందుబాటులో ఉంటారు-గ్రూప్స్ అభ్యర్థులకు ఉండరా-దాసోజు శ్రావణ్

గ్రూప్-1 అభ్యర్థులకు మద్దతుగా, గ్రూప్-1 పరీక్ష వాయిదా వేయాలని, అలాగే జీవో 29 రద్దు చేయాలని డిమాండ్ చేస్తూ అశోక్‌నగర్ వెళ్లామని, అయితే పోలీసులు తమపై దాడి చేసి మమ్మల్ని వివిధ పోలీసుస్టేషన్‌లో నిర్బంధించారని బిఆర్ఎస్ హైదరాబాద్ ఇంచార్జ్ దాసోజుశ్రావణ్ అన్నారు. సైఫాబాద్ పోలీసుస్టేషన్‌లో తనతో పాటు బిఆర్ఎస్ యువనేత మురాజైసింహా, గజ్జల నగేశ్ ఇతర నాయకులున్నారని, బండ్లగూడ పోలీసుస్టేషన్‌లో పార్టీ రాష్ట్ర ప్రధాన కార్యదర్శి ఆర్ఎస్.ప్రవీణ్‌కుమార్, శ్రీనివాస్‌గౌడ్ మరికొందరిని నిర్బంధించారని, ఇది బిజెపి, రేవంత్‌రెడ్డి మధ్య ఉన్న అనైతిక సంబంధాన్ని వెల్లడిస్తోందన్నారు. తాము గ్రూప్-1 అభ్యర్థులకు మద్దతుగా నిలబడతామన్నారు.

పకడ్బందీగా ఏర్పాట్లు

>> ఏర్పాటు చేసి పకడ్బందీగా నిర్వహించడానికి ప్రభుత్వం ఏర్పాట్లు చేస్తోంది. ఇప్పటికే పరీక్షా కేంద్రాలను ఏర్పాటు చేసిన మూడు జిల్లాల కలెక్టర్లతోపాటు.. వాటి పరిధిలో ఉన్న పోలీస్ కమిషనరేట్లకి సంబంధించిన పోలీస్ కమిషనర్లతో పరీక్షల ఏర్పాట్లపై ప్రభుత్వ ప్రధాన కార్యదర్శి శాంతి కుమారి సమీక్షను నిర్వహించారు. ఉమ్మడి ఆంధ్రప్రదేశ్‌లో 2011లో గ్రూప్-1 పరీక్షను నిర్వహించారు. ఆ తరువాత 2014 జూన్ 2న ప్రత్యేక తెలంగాణ రాష్ట్రం ఏర్పడింది. అప్పటి నుంచి గ్రూప్-1 పరీక్షను నిర్వహించలేదు. తెలంగాణ రాష్ట్రం వచ్చిన తరువాత గ్రూప్-2 పరీక్షను నిర్వహించినప్పటికీ .. గ్రూప్-1 పరీక్షను నిర్వహించ లేదు. దీంతో గత బీఆర్ఎస్ సర్కార్ 2022 లో నోటిఫికేషన్‌ను జారీ చేసి.. 2023 ఫిబ్రవరిలో ఒకసారి తరువాత జూన్‌లో ఒకసారి ప్రిలిమ్స్ పరీక్షను నిర్వహించారు. అయితే ఆ రెండు పరీక్షలను పేపర్ లీకేజీతోపాటు ఇతర కారణాలతో రద్దు చేయాల్సి వచ్చింది. పేపర్ లీకేజీ నేపథ్యంలో గత టీఎస్‌పీఎస్‌సీను రద్దు చేసి.. కాంగ్రెస్ ప్రభుత్వం కొత్తగా కమిషన్‌ను నియమించింది. ఈ నేపథ్యంలో మరికొన్ని పోస్టులను కలిపి 563 గ్రూప్-1 పోస్టులకి ఈ ఏడాది జూన్ 9న ప్రిలిమ్స్ పరీక్షను నిర్వహించారు. ఫైనల్ కీని విడుదల చేసిన టీజీపీఎస్‌సీ ప్రిలిమ్స్ నుంచి 1:50 మెరిట్ ప్రకారం మెయిన్స్‌కి అభ్యర్థులను ఎంపిక చేసింది. దీంతో 31,383 మందిని మెయిన్స్ పరీక్షలకి ఎంపిక చేసింది. దీంతో కొందరు గ్రూప్-1 అభ్యర్థులు కోర్టుకెళ్లారు. నోటిఫికేషన్‌ను రద్దు చేయాలని, ఫైనల్ కీపై అభ్యంతరాలకి సంబంధించిన కేసులను సింగిల్ జడ్జి కొట్టివేశారు. అభ్యర్థులు డివిజన్ బెంచ్‌కి వెళ్లడంతో.. డివిజన్ బెంచ్ కూడా సింగిల్ జడ్జి తీర్పును సమర్థించడంతో గ్రూప్-1 మెయిన్స్ పరీక్షలకి మార్గం సుగమం అయింది. ఇదే సందర్భంలో జీవో 29ని రద్దు చేయాలని కోరుతూ గ్రూప్-1 అభ్యర్థులు సుప్రీంకోర్టును ఆశ్రయించారు. సుప్రీంకోర్టులో ఈ నెల 21న ఉదయం కేసు విచారణకి రానుంది. అయితే అదేరోజు మధ్యాహ్నం గ్రూప్-1 మెయిన్స్ పరీక్షలు ప్రారంభంకానున్నాయి.ఒకవేళ సుప్రీం కోర్టులో గ్రూప్-1 అభ్యర్థులకి అనుకూలంగా సుప్రీంకోర్టు తీర్పునిస్తే మెయిన్స్ పరీక్షలు ఆగిపోయే అవకాశం ఉంటుంది.. లేకపోతే పరీక్షలు యదావిధిగా కొనసాగుతాయి. గ్రూప్-1 మెయిన్స్ పరీక్షలను వాయిదా వేయాలని డిమాండ్ చేస్తూ అభ్యర్థులు కొద్ది రోజులుగా ఆందోళనలు చేస్తున్నారు. శనివారం అభ్యర్థులు చేపట్టిన చలో సెక్రటేరియట్ కార్యక్రమానికి బీజేపీ, బీఆర్ఎస్ పార్టీలు సైతం మద్దతు పలికాయి.

సమస్యపై చర్చించిన మంత్రులు

గ్రూప్-1 అభ్యర్థుల డిమాండ్లపై ప్రభుత్వం నేడు సమగ్ర ప్రకటన

ప్రభాతవార్త ప్రధాన ప్రతినిధి,హైదరాబాద్,అక్టోబరు19: గ్రూప్1 అభ్యర్థుల డిమాండ్లపై ఆదివారంనాడు సమగ్ర ప్రకటన చేసేందుకు రాష్ట్ర ప్రభుత్వం సన్నద్ధమైంది. దీనిపై చర్చించేందుకు శనివారం రాత్రి మంత్రుల నివాస ప్రాంగణంలో రవాణా శాఖ మంత్రి పొన్నం ప్రభాకర్ ఇంట్లో టిపిసిసి అధ్యక్షుడు మహేశ్‌కుమార్‌గౌడ్,మంత్రులు దామోదర రాజనర్సింహ, శ్రీధర్‌బాబు, పొన్నం ప్రభాకర్,కొండా సురేఖ,వివిధశాఖల ఉన్నతాధికారులు పాల్గొన్నారు.

గ్రూప్ 1 పరీక్షలు,జీవో 29 అంశం, గ్రూప్1 అభ్యర్థులు చేస్తున్న విజ్ఞప్తులు,అభ్యంతరాలు,సాధ్యాసాధ్యాలపై సుదీర్ఘంగా మంత్రులు చర్చించారు. గ్రూప్1 పరీక్షల నిర్వహణ,విద్యార్థులు అందరికీ న్యాయం జరిగేలా చర్యలు,ఏ ఒక్క అభ్యర్థి,నష్టపోకుండా తీసుకోవాల్సిన చర్యలపై లోతుగా ఉన్నతాధికారులతో మంత్రులు చర్చించారు. ఈ మేరకు ఆదివారం గ్రూప్1 అభ్యర్థుల డిమాండ్లపై ప్రభుత్వంపై సమగ్ర ప్రకటన చేయాలని మంత్రులు నిర్ణయం తీసుకున్నారు.

గ్రూప్-1 పరీక్ష యధాతథం

>> తాను ఒక్కటే కోరుతున్నానని, పదేళ్ల కాలం పాటు తమను గాలికి వదిలేసిన వారి మాటలను నమ్మవద్దని కోరారు. గత ఒలో నిరుద్యోగులకు కనీసం అఫ్పాయింటిమెంట్ కూడా ఇవ్వని పార్టీలు, నాయకులు నేడు వారి వద్దకు పరుగు పరుగున రావడం వెనుక వున్న మతలబు కేవలం ప్ర భుత్వాన్ని అస్థిరపరచడమేనని రేవంత్ రెడ్డి చెప్పారు. ఆరు నూరైనా ప్రభుత్వ ఉద్యోగాలను నిబంధనల మేరకు భర్తీ చేస్తామని, ఈ విషయంలో ఏ నాయకుడు ఎంతటి ఆందోళన చేసినా భయపడేది లేదని ఆయన స్పష్టం చేశారు. నిరుద్యోగులు ఆందోళన చేస్తున్న సమయంలో వారిపై పోలీసులు ఉదారంగా వ్యవహరించాలని సిఎం కో రారు. ఎవరిపైనా కేసులు నమోదు చేయవద్దని హితవు పలికారు. తమ సర్కారు ఏర్పడిందే నిరుద్యోగుల ఆశలను నెరవేర్చడానికని సిఎం తెలిపారు. ఈ క్రమంలోనే ప బ్లిక్ సర్వీస్ కమిషన్‌ను ప్రక్షాళన చేసి, నిజాయితీ కలిగిన వారిని ఇందులో నియమించామని, నిరుద్యోగులు నాయకుల మాటలను నమ్మి మోసపోకుండా తమ సర్కారు కు అండగా నిలవాలని, కొలువులను సాధించుకోవాలని ఆయన కోరారు.

పోలీసుల పనితీరుపైనే ప్రభుత్వ ప్రతిష్ట ఆధారపడి వుంది...డ్రగ్స్, సైబర్ నేరాలపై ఉక్కుపాదం మోపాలి

ఇదే సభలో సిఎం పోలీసులను ఉద్దేశించి కీలక వ్యాఖ్యలు చేశారు. ప్రభుత్వ ప్రతిష్ట పోలీసు పనితీరుపైనే ఆధారపడి వుందని అన్నారు. పోలీసులు చక్కగా విధులు ని ర్వహించి ప్రభుత్వానికి మంచి పేరు తేవాలని ఆయన కోరారు. రాష్ట్రంలో డ్రగ్స్ మాట వినపడకూడదని, ఇదే సమయంలో సైబర్ నేరగాళ్ల భరతం పట్టాలని, ఈ విష యంలో తమ సర్కారు పోలీసులకు పూర్తి స్వేచ్ఛను ఇచ్చిందని సిఎం తెలిపారు. రాష్ట్రంలో గంజాయి సాగు పెద్దగా లేకున్నా ఒడిషా, ఎపిల నుంచి నిత్యం వేలాది కి లోల గంజాయి రాష్ట్రంలో వస్తుందని, ఇక్కడి నుంచి ఇతర రాష్ట్రాలకు వెళుతుందని, వీటిని ఆయా జిల్లాల పోలీసులు సమన్వయంతో కలిసి అరికట్టాలని ఆయన కోరా రు. డ్రగ్స్ విషయంలోనూ కఠినంగా వుండాలని సిఎం ఆదేశించారు. సైబర్ నేరాలు కొత్త పుంతలు తొక్కుతున్నాయని, వీటిని ఎక్కడికక్కడ కట్టడి చేయాలని సిఎం ఆ దేశించారు. ఈ విషయంలో ఎంతటి వారున్నా ఉపేక్షించవద్దని సిఎం తెలిపారు. డ్రగ్స్ కట్టడి, సైబర్ నేరాల నివారణలో ప్రజలను చైతన్యవంతులను చేసేందుకు సినిమా రంగం వారు ముందుకు రావాలని, ఇలా వచ్చిన వారికే సినిమాల విడుదల సమయంలో, ఇతరత్రా వేడకల్లో మినహాయింపులు వుంటాయని సిఎం స్పష్టం చేశా రు. పోలీసుల పిల్లల కోసం గ్రే హౌండ్స్‌లో 50 ఎకరాలలో నిర్మిస్తున్న అధునాతన పాఠశాలకు వచ్చే నెల 21వ తేదీన శంకుస్థాపన జరుగుతుందని సిఎం తెలిపారు. నాలుగు రోజుల పాటు సాగిన పోలీసు డ్యూటీ మీట్ అద్భుతంగా వుందని సిఎం కితాబునిచ్చారు. ఈ సందర్భంగా విజేతలకు ఆయన బహుమతులు అందజేశారు. ఇం దులో హైదరాబాద్ పోలీసు కమిషనరేట్ ఓవరాల్‌గా ఛాంపియన్ షిప్ సాధించగా సైబరాబాద్ ద్వితీయ స్థానం, నిఘా విభాగం తృతీయ స్థానం సాధించింది. చివరగా నిర్వహించిన డ్రోన్ షో సిఎం రేవంత్ రెడ్డి సహా ఆహుతులను అలరించింది.

పదుల సంఖ్యలో డ్రోన్స్ ఆకాశంలో అద్భుత విన్యాసాలు చేయగా అందరు చప్పట్లు కొట్టి అభినందించారు. తెలంగాణ పోలీసు శాఖ సాధించిన విజయాలను ఈ షో ద్వారా పోలీసు శాఖ వెల్లడించింది. ఈసమావేశంలో హోంశాఖ ప్రత్యేక కార్యదర్శి రవిగుప్తా, డిజిపి జితేందర్, డ్యూటీమీట్ నిర్వాహకురాలు సిఐడి అధిపతి శిఖా గోయల్, పోలీసు అకాడమి డైరక్టర్ అభిలాష్ బిస్ట్, రాచకొండ పోలీసు కమిషనర్ సుధీర్ బాబు, సైబరాబాద్ పోలీసు కమిషనర్ అవినాష్ మొహంతి తదితరులు పాల్గొన్నారు.

శనివారం రాంచిలో కాంగ్రెస్ అగ్రనేత రాహుల్‌కు కండువా వేస్తున్న డి.సిఎం భట్టి

జార్ఖండ్‌లో రాహుల్‌తో భట్టి విక్రమార్క సమావేశం

ప్రభాతవార్త ప్రధాన ప్రతినిధి, హైదరాబాద్,అక్టోబరు19: ఎఐసిసి సీనియర్ పరిశీలకుడిగా జార్ఖండ్ పర్యటనలో తెలంగాణ డిప్యూటీ సిఎం భట్టి విక్రమార్క మల్లు ఉన్నారు. శనివారం రాంచీలో ఎఐసిసి సీనియర్ పరిశీలకులు అధిర్ రంజన్ చౌదరి, తారిఖ్ అన్వర్‌లతో సమావేశమయ్యారు. శుభోద్ ఖాన్గులా,కేశవ్ మహతో (జార్ఖండ్ పిసిసి ప్రెసిడెంట్),గులాం నబీ మీర్ (కాంగ్రెస్ అసెంబ్లీ ఎన్నికల ఇన్‌చార్జీ),సప్తగిరి ఉల్క (జార్ఖండ్ పిసిసి జనరల్ సెక్రటరీ) పాల్గొన్నారు. ఇదిలా ఉండగా మహారాష్ట్ర ఎన్నికల ప్రచారంలో పాల్గొనేందుకు రాంచీకి చేరుకున్న రాహుల్‌గాంధీకి డిప్యూటీ భట్టి విక్రమార్క సాదరంగా స్వాగతం పలికారు. ఇండియా కూటమిలో భాగమైన కాంగ్రెస్, జార్ఖండ్ ముక్తి మోర్చా,ఆర్జేడీ పక్షాలతో చర్చలు జరిపి సమన్వయ సమావేశం నిర్వహించారు.జార్ఖండ్ అసెంబ్లీ ఎన్నికల్లో కాంగ్రెస్ ఆశిస్తున్న స్థానాలపైన చర్చలు జరిపారు.

అమలు చేసే హామీలే ఇచ్చాం

>> బాధపడుతున్నారని ఆయన ఆవేదన వ్యక్తం చేశారు.గత ప్రభుత్వం ఎస్ఎల్‌బిసిలో ఐదువేల కోట్లు దోచుకున్నదని మండిపడ్డారు. కాళేశ్వరం, మిషన్‌భగీరథ ఇంకా ఏవేవో పేర్లు చెప్పి ఏడులక్షల కోట్ల రూపాయలు దోచుకున్నారని ఆరోపించారు. కెటిఆర్ తలకాయ ఉండి మాట్లాడుతున్నాడో లేదో తెలియదు కానీ పదేళ్ళ క్రిందనే 25వేల కోట్ల రూపాయలు ఖర్చు చేస్తే ఈ సమస్య పరిష్కారం అయ్యేది కదా అని ప్రశ్నించారు. కేటిఆర్‌కు హరీష్‌రావుకు ఏం పుట్టింది ఎస్‌టిపిలో సమస్య పరిష్కారం కాదని తెలిసి తప్పుదారి పట్టిస్తున్నారు స్వచ్ఛమైన నీరు అందిస్తేనే అది బాగుపడుతుంది. మల్లన్నసాగర్ అంత పెద్ద ఎత్తున నిర్మించకుండా మూసీ ప్రక్షాళన చేస్తే బాగుండేది కదా పదిహిమాయత్‌సాగర్‌లతో సమానమైన మల్లన్నసాగర్ నిర్మాణం అవసరమా అని ఆయన ప్రశ్నించారు. అసెంబ్లీ,పార్లమెంట్‌లో ఓడిపోయిన బిఆర్ఎస్ వాళ్ళు వేరే దేశానికి వెళ్ళి బ్రతుకుతారనుకున్నా కానీ సిగ్గులేకుండా రోడ్లమీద తిరగుతున్నారని అన్నారు,. అసలు కేసిఆర్ హరీష్‌రావు అసలు నాయకులే కాదు నారాయణ సంస్థల్లో హరీష్‌కు వాటా ఉంది అని ఆరోపించారు. కెటిఆర్ హరీష్‌లు దొంగలని వాఖ్యానించారు. అమెరికాలో ప్రభాకర్‌రావు కాళ్ళు పట్టుకొని ఇండియాకు రావొద్దని బ్రతిమిలాడినట్లు తెలిపారు. కేంద్ర మంత్రి కిషన్‌రెడ్డి గురించి మాట్లాడటం వేస్ట్ ఆయన రాజకీయనాయకుడే కాదు అని అన్నారు. బిజెపి నేతలకు కూడా మూసీ ప్రక్షాళనపై అనవసర రాద్ధాంతం చేస్తున్నారని అసంతృప్తి వ్యక్తం చేశారు. మూసీ పరివాహక ప్రాంతల ప్రజల బాధలు కిషన్‌రెడ్డికి తెలియదా అని ప్రశ్నించారు.బిఆర్ఎస్ వర్కింగ్ ప్రసిడెంట్ కెటిఆర్‌కు ఇంకా అహంకారం తగ్గలేదు రాష్ట్ర అభివృద్ధి కోసం రేవంత్‌రెడ్డి ఢిల్లీ పర్యటనలు చేస్తూ ఉంటాడని కొమటిరెడ్డి సమర్థించారు. బిఆర్ఎస్ బిజెపి రెండు పార్టీలు మూసీ ప్రక్షాళన అడ్డుకోవడాన్ని నిరసిస్తూ నల్లషర్టును ధరించానని కొమటిరెడ్డి ఈ సందర్భంగా తెలిపారు.

200 ఎకరాల్లో గోల్ఫ్ సిటీ

>> వనాలను పెంచడం ద్వారా ఆహ్లాదకర నివాస ప్రదేశాన్ని ఏర్పాటు చేస్తామని సంస్థలు వివరించారు. పిజిఏ కన్వారియం దాదాపు 200 ఎకరాల్లో 18 హోల్ ప్రామాణిక గోల్ఫ్ కోర్సును ఏర్పాటు చేయనుంది. ఇది వినియోగంలోకి వస్తే భారతదేశంలోనే మొట్టమొదటిది అవుతుందని మంత్రి వెల్లడించారు. మియావకీ పద్ధతిలో అడవిని పెంచడం ద్వారా సహజసిద్ధమైన డెక్కన్ శిలలకు, స్థానిక నీటి వనరులకు ఒక అలంకార ప్రాయమవుతుందన్నారు. పిజిఏ ప్రపంచంలోని అతిపెద్ద క్రీడా సంస్థలలో ఒకటి, 30వేల మంది పైగా గోల్ఫ్ నిపుణులతో కూడిన ఈ సంస్థ గోల్ఫ్ అభివృద్ధికి వందేళ్లుగా కృషి చేస్తుంది.ఈ భేటిలో గ్రాఫ్ట్ సిఈఓ కీర్తి చిలుకూని, అలోక్ తివారి, పిజిఏ ప్రతినిధులు టీమ్ లాబ్, అలెక్స్, హే, డేవిడ్ బ్లమ్, కెన్‌సాగర్, రాధా కిషోర్‌లు పాల్గొన్నారు.

వారం - వర్జ్యం

తేది : 20-10-2024, ఆదివారం
శ్రీ క్రోధి నామ సంవత్సరం,
ఆశ్వయుజమాసం, దక్షిణాయనం,
శరదృతువు, కృష్ణపక్షం,
తదియ ఉ.6.47.
చవితి తె.4.16, కృత్తిక ఉ.8.31
వర్జ్యం : 11.23-12.52
దు.సా.4.14-5.01
శుభసమయం: ఉ.7.50-8.30, (2) 4.30-5.30
రాహుకాలం - సా.4.30-6.00

వార్తాఫలం

మేషం : ముఖ్యమైన పనులలో ఆటంకాలు ఎదురై చికాకు పరుస్తాయి. బంధువులతో ఏర్పడిన వివాదాలు పరిష్కరించుకొంటారు.

వృషభం : కోర్టుకేసుల నుండి బయట పడతారు. ఆర్థికపరిస్థితి మెరుగు పడుతుంది.

మిథునం: ఉద్యోగాల్లో పదోన్నతులు పొందుతారు. రాజకీయ, కళారంగాల వారికి అనుకూల పరిస్థితులు.

కర్కాటకం : సంతానం నూతన ప్రయత్నాలలో విజయం సాధిస్తారు. పెట్టుబడులకు తగిన లాభాలు పొందుతారు.

సింహం: సంగీత, సాహిత్యాలపై ఆసక్తి చూపుతారు. జీవిత భాగస్వామి నుండి సహాయ సహకారాలు అందుతాయి.

కన్య : వివాహ యత్నాలు అనుకూలిస్తాయి. వీసా, పాస్‌పోర్ట్ వంటి అంశాలు అనుకూలిస్తాయి.

తుల : ఆదాయ మార్గాలు పెరుగుతాయి. ఎంతోకాలంగా ఎదురు చూస్తున్న అవకాశాలు పొందుతారు.

వృశ్చికం: శ్రమాధికంతో కార్యక్రమాలు పూర్తికాగలవు. భాగస్వామ్య వ్యాపారాలలో అభివృద్ధి సాధిస్తారు.

ధనుస్సు: ఉద్యోగులకు ఇంక్రిమెంట్లు అవకాశాలున్నాయి. నూతన భూముల క్రయవిక్రయాలలో లాభాలు పొందుతారు.

మకరం: ఆకస్మిక ప్రయాణాలు లాభిస్తాయి. నూతన మిత్రులు పరిచయమై కొత్త కార్యక్రమాలకు శ్రీకారం చుడతారు.

కుంభం: దైవకార్యక్రమాలలో ఆటంకాలు ఎదురై చికాకులు పెడతాయి స్త్రీలతో విభేదాలు రాకుండా జాగ్రత్త వహించండి.

మీనం : ముఖ్యమైన వ్యవహారాలలో ఆటంకాలు ఎదురైన సన్నిహితుల సాయంతో పూర్తిచేస్తారు.

- శ్రీమతి ములుగు శివజ్యోతి, కోఠి, హైదరాబాద్

ఎస్సై జులుం!

>> నితీష్ అనే యువకుడు మనస్తాపం చెంది ఆత్మహత్యాయత్నానికి పాల్పడ్డాడు. గమనించిన స్థానికులు అతడినికి నాగర్‌కర్నూల్ ప్రభుత్వ దవాఖానకు తరలించారు. ప్రస్తుతం యువకుడి పరిస్థితి విషమంగా ఉందని వైద్యులు చెబుతున్నారు. మిగతా ఇద్దరు యువకులు కూడా పరారీలో ఉన్నట్లు సమాచారం. ఈ ఘటన ఆలస్యంగా వెలుగులోకి రావడంతో ఇంకా పూర్తి వివరాలు తెలియాల్సి ఉన్నది. పోలీసులే రక్షణా నిలవాల్సింది పోయి ఇలా చేయడంపై స్థానికులు ఆందోళన వ్యక్తం చేస్తున్నాడు.

ఆటలొద్దు..

>> ఈ సందర్భంగా మూసీ బాధితులు తమ గోడును కిషన్‌రెడ్డికి వివరించారు. గతంలో ఉన్నటువంటి మూసీ మ్యాప్‌ను చూపించారు. అనంతరం కిషన్‌రెడ్డి మాట్లాడుతూ.. కాంగ్రెస్ ప్రభుత్వం అనాలోచిత నిర్ణయాలతో అనేక సంవత్సరాలుగా మూసీ పరివాహక ప్రాంతాల్లో నివాసముంటున్న పేద ప్రజలు రోడ్డున పడే పరిస్థితి దాపురించిందన్నారు. లక్షా 50 వేల కోట్లతో మూసీ సుందరీకరణ చేస్తామంటున్న ముఖ్యమంత్రి రేవంత్‌రెడ్డి ముందు పేదల ఇండ్లు కూల్చకుండ మూసీకి ఇరువైపులా రిటైనింగ్ వాల్ నిర్మించాలని సూచించారు. పేద ప్రజల ఇండ్లు కూల్చి ఆ స్థలంలో సుందరీకరణ చేస్తామనుకుంటే బిజెపి సహించదని, బాధిత ప్రజల పక్షాన నిలబడుతుందన్నారు. రాత్రికి రాత్రి బుల్డోజర్లతో ఇండ్లు కూల్చాలనుకోవడం ఏమాత్రం సరికాదన్నారు. ప్రజల అభిప్రాయాలు తెలుసుకోకుండ రాష్ట్ర ప్రభుత్వం ముందుకు వెలితే ప్రాణాలకు తెగించైనా పేద ప్రజలకు అండగా ఉంటామన్నారు.

ముఖ్యమంత్రికి మాకడుపు బాధతెలవడం లేదు.

ముఖ్యమంత్రి రేవంత్‌రెడ్డికి మా కడుపుబాద తెలవడం లేదని, ఎన్నో సంవత్సరాలు కష్టపడి, రూపాయి, రూపాయి పోగుచేసి ఇంటిని నిర్మించుకున్నామని మూసీ బాధితులు తమ గోడును కేంద్రమంత్రి గంగాపురం కిషన్‌రెడ్డి విన్నవించుకున్నారు. ఉన్నపలంగా ఇక్కడి నుంచి వెల్లిపోమంటే ఎట్లా అని ఆవేదన వ్యక్తం చేస్తూ కన్నీటి పర్యంతమయ్యారు. నగరానికి దూరంగా డబుల్ బెడ్‌రూం ఇండ్లు ఇస్తామంటే ఎట్లా అంటూ ఆవేదన వ్యక్తం చేశారు. మా తాతలు, తండ్రులు, మా పిల్లలు ఇక్కడే జీవించారని, మేము ఎట్టి పరిస్థితుల్లో ఇండ్లను వదులుకోమన్నారు. ప్రాణాలైనా వదులుకుంటాము కానీ ఇండ్లను కూల్చి సహించేది లేదన్నారు.

THE GOVERNMENT OF BODOLAND

Results of 19/10/2024
M.R.P. ₹.2/-

FUTURE SERIES Dr No:16
1st Prize Rs.100000/- 895313
2nd Prize Rs.7000/- 35257
3rd Prize Rs.3500/-
01570 28859 33887 51154 59810
68548 73128 74654 86282 87785
4th Prize Rs.200/-
0027 0432 1944 2426 2899
3695 5410 5582 6568 8427
5th Prize Rs.100/-
0384 0579 0608 3005 3268
4762 5091 6998 9599 9977
6th Prize Rs.50/-
0126 1988 4246 5989 7723 8976
0155 2157 4277 5999 7747 8989
0202 2429 4434 6236 7927 9144
0626 2528 4559 6437 7951 9173
0644 2598 4610 6567 8047 9177
0864 2778 4828 6763 8156 9226
1031 3055 4910 6950 8196 9231
1059 3103 4945 7066 8208 9280
1093 3413 5013 7144 8320 9390
1297 3470 5075 7164 8387 9592
1423 3518 5205 7188 8477 9791
1424 3816 5260 7197 8482 9884
1425 3947 5279 7320 8543 9945
1636 3970 5441 7347 8655 9957
1666 4082 5442 7462 8670 9998
1674 4217 5671 7625 8908
1764 4223 5956 7647 8959

SINGAM SERIES Dr No:16
1st Prize Rs.100000/- 156785
2nd Prize Rs.7000/- 13139
3rd Prize Rs.3500/-
09608 11720 23374 25723 33212
36896 54934 73991 84254 91641
4th Prize Rs.200/-
0079 0448 1183 3786 3806
4808 5500 5956 6755 8081
5th Prize Rs.100/-
0409 2518 2738 4961 5505
5635 6123 6153 7648 8975
6th Prize Rs.50/-
0011 1909 3530 5786 7875 9088
0039 1972 3768 5906 8021 9157
0251 2143 3842 6229 8115 9202
0468 2160 4097 6449 8128 9257
0572 2337 4115 6581 8230 9268
0586 2520 4220 6659 8329 9302
0737 2748 4266 6802 8369 9319
0786 2805 4442 7067 8447 9341
0839 2897 4468 7169 8509 9396
0852 3008 4537 7288 8787 9404
0909 3057 4741 7346 8790 9553
0923 3095 5163 7501 8840 9799
1145 3100 5259 7661 8868 9845
1156 3207 5460 7715 8907 9912
1291 3335 5508 7749 8949 9993
1541 3365 5655 7759 8971
1630 3391 5770 7840 8995

KUIL SERIES Dr No:16
1st Prize Rs.100000/- 994669
2nd Prize Rs.7000/- 69973
3rd Prize Rs.3500/-
03325 40103 42744 49458 64301
84929 85371 86465 92401 93139
4th Prize Rs.200/-
0532 2747 3732 3861 4554
5335 6791 6848 9337 9462
5th Prize Rs.100/-
0662 2633 3741 4926 5025
5029 6041 6387 6936 8110
6th Prize Rs.50/-
0018 1604 2859 5033 6634 8282
0025 1710 2870 5261 6701 8379
0056 1813 2981 5442 6761 8551
0166 1877 3067 5477 6919 8676
0235 1945 3201 5627 7113 8912
0276 1978 3228 5677 7242 9128
0744 2169 3750 5800 7248 9213
0750 2220 3928 5873 7351 9316
0957 2248 3972 5895 7360 9464
1174 2249 4024 5974 7418 9542
1264 2448 4099 5992 7449 9743
1292 2607 4161 6146 7634 9804
1374 2628 4176 6271 7637 9902
1401 2687 4312 6303 7716 9922
1407 2742 4524 6398 7836 9952
1412 2782 4552 6525 8092
1518 2793 4934 6537 8160

ROSA SERIES Dr No:16
1st Prize Rs.100000/- 334520
2nd Prize Rs.7000/- 77782
3rd Prize Rs.3500/-
03938 25174 32409 37005 55855
57384 62304 67306 76930 93127
4th Prize Rs.200/-
1104 1499 1543 2019 3184
4040 5939 6163 8717 9310
5th Prize Rs.100/-
0012 0184 0931 1763 3554
7991 8791 9021 9030 9578
6th Prize Rs.50/-
0040 2094 3671 4940 6862 8793
0043 2128 3701 4947 7002 8858
0123 2137 3851 5016 7189 8936
0132 2190 3962 5099 7242 9055
0247 2202 4047 5111 7373 9081
0411 2458 4065 5272 7620 9124
0566 2513 4085 5365 7891 9145
0601 2544 4160 5474 7953 9171
0790 2759 4193 5546 8039 9333
0812 2815 4237 5549 8053 9391
0862 2890 4333 5615 8144 9405
1110 2967 4351 5824 8161 9558
1304 3197 4358 5889 8175 9567
1309 3225 4506 6363 8352 9748
1448 3338 4535 6458 8541 9762

సికింద్రాబాద్‌లో తీవ్ర ఉద్రిక్తత

ఆందోళనలతో దద్దరిల్లిన ముత్యాలమ్మ దేవాలయ ప్రాంగణం

కంటోన్మెంట్,అక్టోబరు 19 ప్రభాతవార్త: సికింద్రాబాద్ కుమ్మరిగూడలోని ముత్యాలమ్మ దేవాలయంలో అమ్మ వారి విగ్రహం ధ్వంసం ఘటనకు నిరసనగా శనివారం రాజకీయ పార్టీలకు అతీతంగా హిందూ సంఘాల ఆధ్వ ర్యంలో బంద్‌కు పిలుపునిచ్చాయి. ఈ సందర్భంగా సికింద్రాబాద్ ఉజ్జయిని మహాకాళి దేవాలయంనుంచి బారీ ర్యాలీ నిర్వహించారు. ఈ ర్యాలీ ఆర్‌పి రోడ్డు, మోండా మార్కెట్, పాట్ మార్కెట్, పాలిక బజార్, సికింద్రాబాద్ రైల్వే స్టేషన్ అల్ఫాహోటల్, మనోహర్ థియేటర్, పాస్‌పోర్ట్ కార్యాలయం నుంచి కుమ్మరిగూడ ముత్యాలమ్మ దేవాలయం వరకు వేలాది మందితో ర్యాలీ నిర్వహించారు. మహంకాలి ఆలయం వద్ద రోడ్డుపై బైటా యించడంతో ఉద్రిక్త వాతావరణం నెలకొంది. పోలీస్‌లు, ఆందోళన కారుల మధ్య తీవ్ర తోపులాట జరిగింది. హిందూ సంఘాలు పెద్ద ఎత్తున ఆందోళనకు దిగాయి. కుమ్మరిగూడ ముత్యాలమ్మ ఆలయం సమీపంలోనే ఓ మసీద్ ఉండడం వల్ల మసీద్‌లోకి వెళ్లేందుకు నిరసన కారులు ప్రయత్నం చేశారు. వెంటనే అప్రమత్తమైన పోలీ సులు వారిని అడ్డుకున్నారు. దీంతో పోలీస్‌లకు ఆందోళన చేస్తున్న నిరసన కారులకు మధ్య వాగ్వివాతం చోటు చేసుకుంది. ఘటనా స్థలంలో పరిస్థితి అదుపు తప్పడంతో నిరసన కారులపై పోలీసులు లాఠీ ఛార్జీ చేశారు. దీంతో ఆగ్రహానికి గురైన నిరసన కారులు పోలీ సులపై రాళ్లు, చెప్పులు, నీళ్ల ప్యాకెట్లను విసిరారు. ముత్యాలమ్మ టెంపుల్ ప్రాంగణమంతా నిరసన కారు లతో దద్దరిల్లింది. దీంతో బారీ పోలీస్ బలగాలను మోహరించారు.

శనివారం అమ్మవారి విగ్రహం ధ్వంసానికి నిరసనగా ధర్నా చేస్తున్న ఎంపీ ఈటల రాజేందర్, హిందూ సంఘాలు

మెట్రో పొలిస్ హోటల్‌పై ఆందోళన కారులు హోటల్‌పై రాళ్లు, చెప్పులు, విసిరారు. దీంతో అప్రమత్తమైన పోలీసులు ఆందోళన కారులపై టాఠీ ఛార్జీ చేశారు.

సికింద్రాబాద్‌లో బంద్ ప్రశాంతం: సికింద్రాబాద్ కుమ్మరి గూడలోని ముత్యాలమ్మ ఆలయంలో విగ్రహం ధ్వంశా నికి నిరసనగా చేపట్టిన బంద్ ప్రశాంతంగా జరిగింది. ఈ నిరసన ర్యాలీలో పార్లమెంట్ సభ్యుడు ఈటెల రాజేం దర్‌తో పాటు కార్పోరేటర్లు కొంతం దీపిక, చీర సు చిత్రలతో పాటు వివిధ పార్టీల నాయకులు, కార్పోరేటర్లు పాల్గొన్నారు.

మెట్రో పాలిస్ హోటల్ వద్ద నిరసన : హిందూ దేవాల యాలను ధ్వంశం చేసేందుకు సికింద్రాబాద్‌లోని మెట్రో పొలిస్ హోటల్‌ను అద్దెకు తీసుకొని వివిధ దేశాల నుంచి వచ్చిన 150 మందికి శిక్షణ ఇస్తున్న నిర్వాహకులపై, హోటల్ యజమానులపై చట్టపరమైన చర్యలు తీసుకోవాలని నిరసన కారులు మెట్రో పొలిస్ హోటల్ ముందు బైఠాయించి ఆందోళన చేశారు.

ఆందోళన కారులపై లాఠీ ఛార్జీ : అమ్మవారి విగ్రహాన్ని ధ్వంశం చేసి నందుకు నిరసనగా హిందూ సంఘాల ఆధ్వర్యంలో ర్యాలీ నిర్వహిస్తుండగా మెట్రో పొలిస్ హోటల్ వద్ద ఆందోళన కారులు బారీ ఎత్తున నినాదాలు చేయడంతో పాటు రాళ్లు, చెప్పులు, నీళ్ల ప్యాకెట్లు వి సరడం, అదే విధంగా ముత్యాలమ్మ దేవాలయం వద్దకు వేలాది మంది నిరసన కారులు తరలి రావడంతో పోలీసులు వారిని కట్టుదిట్టం చేయడంలో ప్రయత్నించిన ఫలితం లేక పోవడంతో నిరసన కారులపై లాఠీ ఛార్జీ చేశారు.

ఢిల్లీ లిక్కర్ కేసు విచారణ నవంబరు 8కి వాయిదా

ఎమ్మెల్సీ కవిత, మాజీ సిఎం కేజ్రీవాల్, సిసోడియా వర్చువల్‌గా హాజరు

సిబిఐ దాఖలు చేసిన చార్జిషీటుపై విచారించిన న్యాయమూర్తి కావేరీ బవేజా

ప్రభాతవార్త ప్రధాన ప్రతినిధి హైదరాబాద్,అక్టోబరు19: ఢిల్లీ లిక్కర్ పాలసీ కేసు విచారణ సందర్భంగా బిఆర్ఎస్ ఎమ్మెల్సీ కల్వకుంట్ల కవిత ఢిల్లీ రౌస్ అవెన్యూ కోర్టు ముందు వర్చువల్‌గా హాజరయ్యారు. లిక్కర్ కేసులో సిబిఐ దాఖలు చేసిన చార్జ్‌షీట్‌పై రౌస్ ఎవిన్యూ కోర్టులో విచారణ జరిపింది. స్పెషల్ కోర్టు న్యాయమూర్తి కావేరి భవేజా విచారణ జరిపారు. తదుపరి కేసు విచారణ నవంబర్ 8కి వాయిదా వేశారు. లిక్కర్ కేసు సిబిఐ చార్జ్‌షీట్‌పై జరిగిన విచారణకు వర్చువల్‌గా ఢిల్లీ మాజీ సిఎం అరవింద్ కేజ్రీవాల్,మాజీ డిప్యూటీ సిఎం మనీష్ సిసోడియా,ఎమ్మెల్సీ కవిత... ఇతర లిక్కర్ కేసు నిందితులు హాజరయ్యారు. కాగా, గత విచారణలో నిందితులకు సిబిఐ ఇచ్చిన చార్జిషీట్ కాపీలు సరిగా లేవని న్యాయవాదులు కోర్టుకు తెలిపారు. తమకు అందజేసిన చార్జిషీటు కాపీల్లో చాలా పేజీలు ఖాళీగా ఉన్నాయన కవిత తరపు న్యాయవాది మోహిత్‌రావు కోర్టుకు తెలిపారు.సరైన పత్రాలను అందించాలని రౌస్ అవెన్యూ కోర్టు సిబిఐని ఆదేశించింది. ఈ నేపథ్యంలో శనివారం రౌస్ అవెన్యూ కోర్టులో విచారణ జరిపింది. ఈ విచారణలో ఎమ్మెల్సీ కవిత, మనీష్ సిసోడియా,ఇతర నిందితులు వర్చు వల్‌గా హాజరయ్యారు. కాగా,లిక్కర్ కేసులో గత 2 ఏళ్లుగా జైలులో ఉన్న మనీష్ సిసోడియాకు,కొన్ని నెలలు జైలు జీవితం గడిపిన ఎమ్మెల్సీ కవితకు సుప్రీంకోర్టు బెయిల్ మం జూరు చేసింది. ఇదే కేసులో అరెస్ట యిన ఢిల్లీ సిఎం అరవింద్ కేజ్రీవాల్ కూడా కొద్దిరోజుల క్రితం బెయిల్‌పై బయటకు వచ్చిన అనంతరం ఢిల్లీ ముఖ్యమంత్రి పదవికి కేజ్రీవాల్ రాజీ నామా చేసిన విషయం తెలిసిందే.

దక్షిణ మధ్య రైల్వే
Follow us on @SCRailwayindia
మా వెబ్‌సైట్ www.scr.indianrailways.gov.in ద్వారా దక్షిణ మధ్య రైల్వే యొక్క టెండరు ప్రకటనల వివరాలను చూడవచ్చును.

ఇ-టెండర్ ప్రకటన నం : S&T/09/2024 తేది: 18.10.2024

భారత రాష్ట్రపతి తరపున సీనియర్ డివిజనల్ సిగ్నల్ మరియు టెలికమ్యూనికేషన్ ఇంజనీర్ (నిర్వహణ) దక్షిణ మధ్య రైల్వే గుంతకల్ వారు ఈ క్రింది పనికి 11.11.2024 యొక్క 15.00గం. వరకు ఇ-టెండర్‌లు (బహిరంగం) కోరుతున్నారు.

టెండర్ నం.: 01-SNT-09-2024. పని వివరణ (సిగ్నల్ మరియు టెలికాం పని) : గుంతకల్ డివిజన్ యొక్క TPTY-KPD సెక్షన్‌లో లెవెల్ క్రాసింగ్ గేట్‌ల యొక్క సిగ్నలింగ్ మరియు కమ్యూనికేషన్ విశ్వసనీయత పెంపుదలకు ఆడనంగా క్వాడ్‌కేబిల్ యొక్క ఏర్పాటు. పనియొక్క ప్రకటించబడిన టెండర్ విలువ : రూ.23204583.00. బయానా : రూ.266000.00. పూర్తి చేయు కాలం : 12 నెలలు.

టెండర్లు తెరచు తేదీ ప్రకటించబడిన సెలవు రోజు అయినట్లయితే, తర్వాత తేదీ నిర్దేశిత సమయంలో మర్నాటి పని రోజున టెండర్‌లు తెరవబడును. ఆఫర్ యొక్క చెల్లుబాటు తెరచు తేదీ నుండి 60 రోజులు అయివుంటుంది. పై టెండర్ ప్రకటనకు సవరణ అవసరమయితే ఆన్‌లైన్ ద్వారా మాత్రమే జారీ చేయబడుతుంది. తదుపరి టెండర్ నిబంధనలు/వివరాలు మరియు టెండర్ డాక్యుమెంట్ డౌన్‌లోడింగ్‌కు వెబ్‌సైట్ www.ireps.gov.in దయచేసి వీక్షించండి.

A1352 సీనియర్ డివిజనల్ సిగ్నల్ & టెలికాం ఇంజనీర్, నిర్వహణ, గుంతకల్.

తదుపరి టెండరు నిబంధనలు /వివరములు మరియు టెండరు డాక్యుమెంట్ల డౌన్‌లోడింగ్‌కు, దయచేసి వెబ్‌సైట్లు www.ireps.gov.in లేదా http://www.scr.indianrailways.gov.in చూడవచ్చును.

PUB/1060

కోర్టు తీర్పు వరకు గ్రూప్ 1 పరీక్ష వాయిదా వేస్తే తప్పేముంది: మాజీ మంత్రి కేటీఆర్

హైదరాబాద్ (తార్నాక), అక్టోబరు19 ప్రభాతవార్త: గ్రూప్ 1 పరీక్ష కొద్ది కాలం వాయిదా వేస్తే కొంపమునిగేది ఏమి లేదని ప్రభుత్వం ఈ విష యంలో మొండిగా వ్యవహరిస్తుందని బీఆర్ఎస్ వర్కింగ్ ప్రసిడెంట్ కే ఆర్ ఆరోపించారు. తార్నాక శనివారం ఐఐసీటీలో జరిగిన సదస్సుకు ప జరైన నందర్భంగా కేటీఆర్ మాటా ల్లడుతూ జీవో నెం.29 వలన ఎస్సీ, ఎస్టీ, బీసీ,ఈడబ్ల్యూఎస్ వర్గాలకు చెందిన అభ్యర్థులు భారీగా నష్టాపో తారన్నారు. కేసీఆర్ హయాంలో తీసుకొచ్చిన 95 శాతం లోకల్ రిజ ర్వేషన్‌ను తుంగలో తొక్కుతున్నా రన్నారు. తెలుగు మీడియా పుస్తకా లను కాకుండా వికీపీడియాను ప్రామాణికంగా తీసుకోవాలనే పద్ధతి అర్థం లేని వాదనలన్నారు. గ్రూప్ 1అభ్యర్థులు నాలుగు రోజులుగా ఆం దోళన చేస్తున్నా పరీక్షలను ఎందుకు వాయిదా వేయడంలేదన్నారు. గతంలో రాహుల్ గాంధీ, రేవంత్ రెడ్డి అశోక్‌నగర్‌కు వెళ్లి ప్రభుత్వం ఏర్పాటైన సంవత్సరంలోనే రెండు లోల ఉద్యోగాలు ఇస్తామని పొం కనాలు కొట్టారని నేడు కనీసం వారి మాటలకు పట్టించుకోలేని పరిస్థితి అన్నారు. బండి సంజయ్ ఏమి చదువుకున్నాడని గ్రూప్ 1 పరీక్షల గురించి మాట్లాడుతున్నాడని ఎద్దేవ చేశారు. శిఖండి రాజకీయాల్లో భా గంగా బండి సంజయ్‌ను ముందు పెట్టి గ్రూప్ 1 అభ్యర్థుల గొంతు నొక్కే ప్రయత్నం చేస్తున్నారని కేటీఆర్ మండిపడ్డారు. ప్రభుత్వం ఇప్పటికైన ముందుకు వచ్చి అభ్య ర్థులతో చర్చలు జరుపాలని డిమాండ్ చేశారు.

PUBLIC NOTICE

The General Public is hereby informed that our client is intending to purchase the below mentioned Schedule Property from its owner viz., **Mrs. Jyothi Vadlakonda**, W/o. Mr. Sunil Kumar Vadlakonda, R/o. Flat No. 501, Rajeswari Residency, Street No. 4, near Narmada Hospital, Secunderabad, Telangana- 500 080.

Therefore, any person having any objection, claim, interest, dispute for the above intended sale transaction may contact the undersigned with documentary proof substantiating his/her/their claims/objections/details of disputes within **Seven (7) days** from the date of this publication, failing which, our client will proceed to complete the sale transaction with the above owner as if there are no third party claims/ objections/disputes in respect of the Schedule Property and thereafter no claims/objections/disputes will be entertained.

SCHEDULE OF PROPERTY

All that Commercial Space bearing separate Municipal No.- **8-2-268/F, 270, 270/B/1/1/302** with PTI No. 1100849721, having a built up area of 3,783 Sq. Feet (Including Common Area) of Third Floor, Block No. 2, along with car parking Nos. 2, 2A in Sub-Cellar Floor and 6, 6A in Cellar Floor, together with Undivided Share of Land admeasuring 101.80 Sq. Yards, in Shopping-cum-Commercial Complex known as **'UPTOWN BANJARA'** bearing GHMC H. Nos. 8-2-270/B/1/1, 8-2-268/F & 8-2-270, Situated at Road No. 3, Banjara Hills, Hyderabad, Telangana; and bounded by:- **NORTH:** Open to Sky; **SOUTH:** Open to Sky; **EAST:** Block No. 1 of Mr. P.V. Raju and Others; **WEST:** Block No. 3 of M/s. VSN Commercial Pvt. Ltd., In the same building.

Place: Hyderabad Sd/-
Date: 16/10/2024 **Atharva G. Phanje**
ADVOCATE
FOR ORIENT LAWFIRM
H.No. 8-2-402/A/1/2,
Road No. 5, Banjara Hills,
Hyderabad, Telangana-034

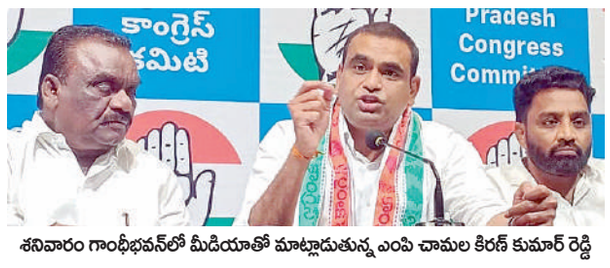

శనివారం గాంధీభవన్‌లో మీడియాతో మాట్లాడుతున్న ఎంపి చామల కిరణ్ కుమార్ రెడ్డి

కోర్టులను గౌరవించకుండా కేంద్రమంత్రి రోడ్లపై రచ్చ దుర్మార్గం

రిజర్వేషన్ విషయంలో అభద్రతకు గురికావొద్దు

జివో 29పై అపోహలు వద్దు

భువనగిరి ఎంపి చామల కిరణ్‌కుమార్‌రెడ్డి

హైదరాబాద్,అక్టోబరు 19,ప్రభాతవార్త: కోర్టును గౌరవించకుండా బాధ్యత కలిగిన కేంద్రమంత్రి బండిసంజయ్ గ్రూప్ -1 రద్దుచేయాలని రోడ్లమీద రచ్చ చేయడం చాలా దుర్మార్గం అని భువనగిరి ఎంపి చామలకిరణ్‌కుమార్‌రెడ్డి అన్నారు. గాంధీభవన్‌లో భువనగిరి ఎంపి చామల కిరణ్‌కుమార్ తుంగతురినత ఎమ్మెల్యే మందుల సామెలుతో కలిసి విలేఖరులతో మాట్లాడుతూ ప్రతి పక్షాలు ప్రభుత్వంను టార్గెట్ చేసి నిరుద్యోగులకు ఉద్యోగాలు ఇవ్వకుండా పరీ క్షను ఆపాలని కుట్రలు చేస్తున్నాయని ఆవేదన వ్యక్తంచేశారు. ఓవైపు కోర్టులు కూడా నోటిఫికేషన్ మార్చుచేయడం తగదని చెప్పిందని పరీక్ష నిర్వహణకు అనుకూలంగా తీర్పు వచ్చినా కేంద్ర మంత్రి బండి సంజయ్ విద్యార్థులకు మంచి జరుగుతుంటే మీరు వ్యతిరేకించడం సరికాదు అని హితవు చెప్పారు. గత పదేళ్ళుగా బిఆర్ఎస్ ఉద్యోగాలకు యువత నోచుకోలేదని బండి సంజయ్ తెలుసుకోవానలి ఆయనకోరారు. ప్రవళిక ఆనే నిరుద్యోగ యువతి ఆత్మహత్య చేసుకున్న రోజున ఎక్కడికి పోయావు కెటిఆర్! ఆరోజు నిరుద్యోగుల బాధలు భవిష్యత్ మీకు కనపడలేదా అని ప్రశ్నించారు. మొన్న డిఎస్‌సి వాయిదా వేయాలని అన్నారు. డిఎస్ఎసిసీరియస్‌గా తీసుకొని కొత్తగా 11600 మందికి ఉద్యోగం ఇచ్చాం అని తెలిపారు. ఉమ్మడి ఆంధ్రప్రదేశ్‌లో నే 54శాతం రిజర్వే షన్ ఇచ్చాం ఇపనపటికి రిజర్వేషన్ న్యాయంగా అణ గారిని వర్గాలకు ఇచ్చేలా కట్టుబడి ఉన్నది కాంగ్రెస్ ప్రభుత్వం మాత్రమే అని ఆయన అన్నారు. 29వ జీవో పట్ల నిరుద్యోగులు అపోహలు విడాలి అని ఆయన అన్నారు. ప్రతిపక్షాలు నిరుద్యోగులను రెచ్చగొట్టి వారి భవిష్యత్‌తో ఆడుకోవద్దని ఆయన కోరారు. నిరుద్యోగులారా ప్రతిపక్షాల మాటలు నమ్మకండి నిరుద్యోగ సమస్య పరిష్కారించాలనే దృక్పథంతో ముఖ్యమంత్రి రేవంత్‌రెడ్డి విధానాలుచేస్తున్నారు వారి మాటలు నమ్మి భవిష్యత్ ఆగం చేసుకోకండి అని ఆయన కోరారు. తెలంగాణ సాధించినదే నీళ్ళు నిధులు నియామకాలు కోసం బిఆర్ఎస్ 10 ఏళ్ళు నిష్క్రియగా ఉండటంతో అధికారంలోకి రాగానే 90 రోజుల్లో 30వేల ఉద్యోగాలు ఇచ్చామని ఆయన తెలిపారు.ఇది చూసి ఓర్వలేక బురద చల్లు

మూసీ రివర్ ఫ్రంట్‌పై ప్రజలను తప్పుదోవపట్టిస్తున్న కెటిఆర్, హరీష్‌లు

తెలంగాణ అప్పులపై ఎల్‌బి స్టేడియంలో చర్చకు సిద్ధమా?హరీష్‌కు సవాల్

బిఆర్ఎస్ పాలకుల అవినీతి అక్రమాలు రుజువు చేస్తా: మంత్రి జూపల్లి కృష్ణారావు

హైదరాబాద్, అక్టోబరు 19,ప్రభాతవార్త: మూసీ రివర్ ఫ్రంట్‌లో లక్షా యాభై వేల కోట్లు దోపిడి జరిగిందని ప్రజలను కెటిఆర్,హరీష్‌రావులు తప్పుదోవ పట్టిస్తున్నారని అబ్కారీ మంత్రి జూపల్లి కృష్ణారావు ఆరోపించారు. శనివారం గాంధీభవన్‌లో విలేఖరులతో మాట్లాడుతూ కెసిఆర్,కెటిఆర్,హరీష్‌రావులు నీతిలేని మంత్రులు వాళ్ళే నిజాయితీగా పాలన అందిస్తామని అనడం హాస్యాస్పదం అని అన్నారు. తెలంగాణను మొత్తం దోచుకొంది వాళ్ళే ఇపుడు ఇస్టమన్ కలర్ లాగా బావబామ్మర్ధులు రక్తికటిస్తున్నారని ఆయన ఎద్దేవా చేశారు.రాజకీయంగా దివాళా తీసింద్రు కనుక వారిని పట్టించుకోవాల్సిన అవసరం లేదని ఆయన కొట్టిపడేశారు. ముఖ్యమంత్రి రేవంత్‌రెడ్డి ప్రతిష్ఠను దిగజార్చడానికి హరీష్‌రావు కెటిఆర్‌లు మాట్లాడు తున్నారని ఆయన ఆరోపించారు. పదినెలలు అయినా ఇంకా ఓటమిని వాళ్ళు అంగీకరించినట్లులేదని ఆయన అన్నారు. బిఆర్ఎస్ ప్రభుత్వం 2016లో మూసి ఒడ్డు నుంచి 50మీటర్లు బఫర్‌జోన్‌గా జివో నెంబర్ 7 విడుదల చేసిందని ఆయన గుర్తుచేశారు. కెసిఆర్ హైదరాబాద్‌ను డల్లాస్,లండన్, ఇస్తాంబుల్‌చేస్తా అన్నాడు హుస్సేన్ సాగర్‌లోని నీళ్ళను కొబ్బరినీళ్ళ వలే మార్చుతానని ఆయన అన్నారు. హైదరాబాద్‌ను మార్చాలనే కెటిఆర్ మాటలను మేం స్వాగతిస్తున్నామని కృష్ణా రావు ప్రకటిం చారు. మూసి రివర్‌ఫ్రంట్ డెవలప్ కావాల్సిందే మూసీ మురికి కూపం నుంచిపేదలకు విముక్తి కల్పించాల్సిందే అని ఆయన అన్నారు. ముఖ్యమంత్రి రేవంత్‌రెడ్డి ఇంటికి వస్తా అంటూ హరీష్‌రావు చేసిన సవాల్‌ను నేను స్వీకరిస్తున్నాను హరీష్‌రావు సిఎం ఇంటికి రావాల్సిన అవసరంలేదు లాల్ బహుద్దూర్ స్టేడియంలో 50వేల మంది ప్రజల సమ క్షంలో చర్చచేద్దాం తెలంగాణ రాష్ట్రం ఆవిర్భవించినప్పుడు ఆదాయం ఎంత? అప్పులు ఎంత?? ఎవరెంత దోచుకున్నారు? చర్చచేద్దాం రండి అని ఆయన పిలుపునిచ్చారు. నాదగ్గర మొత్తం మీ అవినీతి పై ఆధారాలు ఉన్నాయి.నేను మీ అవినీతిని,అక్రమాలను, దోపిడిని రుజువు చేస్తాను అని ఆయన హెచ్చరించారు.

రేవంత్‌రెడ్డి ఢిల్లీకి కప్పం కడుతుండు అంటున్నావ్ కెసిఆర్ ఇతర రాష్ట్రా లకు ఇచ్చిన డబ్బులు ఎక్కడివి అని ప్రశ్నించారు. కాంగ్రెస్ పార్టీ ఔదా ర్యంతో ఎమ్మెల్యే కూడా కాకుండా హరీష్‌రావు మంత్రి అయిండని జూపల్లి కృష్ణారావు తెలిపారు.

శనివారం గాంధీభవన్‌లో మీడియాతో మాట్లాడుతున్న అబ్కారీ మంత్రి జూపల్లి

బంగారంతో ఉడాయించిన మణపురం బ్యాంకు మేనేజర్

15 రోజుల్లో అందరికి న్యాయం చేస్తామని హామీ ఇచ్చిన అధికారులు: కేసు నమోదు చేసిన పోలీసులు

శనివారం మణపురం బ్యాంకులో ఆందోళనకు దిగిన ఖాతాదారులు

వికారాబాద్,అక్టోబరు 19, ప్రభాతవార్త: మా వద్ద బంగారం తాకట్టు పెడితే ఇట్టే మీ చేతిలో డబ్బు పెడతామని, తక్కువ వడ్డీకి రుణాలు ఇస్తామని ప్రకటనలు ఇచ్చేస్తుంటాయి. ఇది నమ్మి పేద, మధ్య తరగతి వారు బంగారు రుణాల కోసం కొన్ని ప్రైవేటు బ్యాంకులను ఆశ్రయిస్తుంటారు. ఆ బ్యాంకులో పని చేసే అధికారులు తాకట్టు పెట్టిన బంగారంతో ఉడాయిస్తే సంబంధిత ఖాతాదారుల్లో ఎనలేని ఆందోళన నెలకొంటుంది. అలాంటి సంఘటనే వికా రాబాద్ జిల్లా కేంద్రంలో శనివారం చోటు చేసుకుంది. జిల్లా కేంద్రంలోని మణపురం బ్యాంకు బంగారు రుణాలు ఇవ్వడంలో ముందు వరుసలో ఉంటుంది. దీనిలో భాగంగానే ఖాతాదారులు సైతం మణపురం బ్యాంకులో ప్రతి నిత్యం బంగారు రుణాల కోసం భారులు తీరుతారు. వికారాబాద్ బ్రాంచి బ్యాంకు మేనేజర్ గా విశాల్ 18 నెలల క్రితం బదిలీపై రావడం జరిగింది. విశాల్ బ్యాంకు అభివృద్ధికి ఎంతగానో కృషి చేయడంతో పాటు బ్యాంకు అధికారులు, సిబ్బంది మెప్పులు పొందాడు. ఇదే అదనుగా భావిం చిన బ్యాంకు మేనేజర్ విశాల్ బ్యాంకులో తాకట్టు పెట్టిన బంగారంపై కన్ను పడింది. బ్యాంకు లో ఉన్న లాకర్లలోంచి 63 మంది ఖాతాదారులకు సం బంధించిన తాకట్టు బంగారాన్ని తీసుకుని పరారయ్యాడు. ఈ విషయం ఖాతాదారులకు తెలియడంతో ఒక్కసారిగా మణపురం బ్యాంకు వద్దకు చేరుకుని ఆందోళనకు దిగారు. విషయం తెలుసుకున్న బ్యాంకు ఉన్నతాధికారులు బ్యాంకుకు చేరుకుని లాకర్లలోని తాకట్టు బంగారు ఆభరణాలను తనిఖీ చేశారు.

దీంతో 63 మంది ఖాతాదారుల తాకట్టు బంగారు ఆభరణాలను మేనేజర్ విశాల్ తీసుకుని పరారైనట్లు ఖాతా దారులకు తెలిపారు. మిగతా వారి తాకట్టు బంగారు ఆభరణాలు భద్రంగా ఉన్నాయని, ఎలాంటి ఆందోళన చెందవద్దని బ్యాంకు అధికారులు స్పష్టం చేశారు. మేనేజర్ విశాల్ తీసుకెళ్ళిన బంగారు ఆభరణాలకు పూర్తి భాధ్యత మణపురం బ్యాంకు యాజమాన్యం భాధ్యత వహిస్తుందని, ఎలాంటి ఆం దోళన చెందవద్దని హామీ ఇచ్చారు. ఈ మేరకు బ్యాంకు మేనేజర్ విశాల్‌పై స్థానిక పోలీసులకు ఫిర్యాదు చేసినట్లు బ్యాంకు అధికారులు తెలిపారు.

స్కూల్స్‌లో గర్ల్‌ఛైల్డ్ ఎంపవర్‌మెంట్ క్లబ్‌లు ఏర్పాటు

నవంబర్ 4లోపు కమిటీల ఏర్పాటు

ఉత్తర్వులిచ్చిన పాఠశాల విద్య డైరక్టర్

హైదరాబాద్, అక్టోబరు 19, ప్రభాతవార్త: రాష్ట్రంలోని ప్రభుత్వ స్కూల్స్‌తోపాటు కస్తూర్బాగాంధీ బాలికా విద్యాలయాల్లో గర్ల్‌ఛైల్డ్ ఎంపవర్‌మెంట్ క్లబ్స్‌ను ఏర్పాటు చేయనున్నారు. పాఠశాలల్లోని ఎదుగుతున్న బాలికల్లో వయస్సు రీత్యా వచ్చే మార్పులపై అవగాహన కల్పించడం కోసం ఈ క్లబ్స్‌ను ఏర్పాటు చేయనున్నారు. రాష్ట్రంలోని గుర్తించిన 3300 స్కూల్స్, కేజీబీవీల్లో క్లబ్స్‌ను ఏర్పాటు చేయనున్నారు. నవంబర్ 4 లోపు ఎంపవర్‌మెంట్ క్లబ్స్‌ను ఏర్పాటు చేసేలా చర్యలు తీసుకోవాలని డీఈవోలను ఆదేశిస్తూ పాఠశాల విద్య డైరక్టర్ ఆదేశాలు జారీ చేశారు. ఈ విద్యా సంవత్సరం 2024-25 విద్యా సంవ త్సరం నుంచే వీటిని ఏర్పాటు చేసి సమావేశాలను నిర్వహించి.. బాలికలకు అవగాహన కల్పించేలా చర్యలు తీసుకోవాలని సూచించారు. బాలికలకి సం బంధించిన సున్నితమైన అంశాలు, అభ్యంతరకరమైన, ఈవ్‌టీజింగ్, తాక కూడనిచోట స్పర్శ చేయడం, వేధింపులు తదితర వాటిని గుర్తించడం కోసం ఈ గర్ల్‌ఛైల్డ్ ఎంపవర్‌మెంట్ క్లబ్స్ పనిచేయనున్నాయి. జీసీఈసీలో హెడ్మాస్టర్ ఛైర్‌పర్సన్‌గా కొనసాగుతారు. బాలికలతో ఫ్రెండ్లీగా ఉండే మహిళా టీచర్ మెంబర్ కన్వీనర్‌గా ఉంటారు. ప్రతి క్లాస్ నుంచి ఇద్దరి చొప్పున 10 నుంచి 12 మందిని సభ్యులుగా తీసుకుంటారు. పాఠశాల బయటి వారిలో స్థానిక పోలీస్‌స్టేషన్‌కి చెందిన మహిళా కానిస్టేబుల్ ఒకరు, షీ టీమ్ ఇన్‌ఛార్జ్ ఒకరు ఉంటారు. ప్రతి నెల ఒకసారి జీసీఈసీ మీటింగ్‌ను నిర్వహించాల్సి ఉంటుంది.

ముంబైలో మంత్రులు ఉత్తమ్,సీతక్క

మహారాష్ట్ర ఎన్నికలపై చర్చ

ప్రభాతవార్త ప్రధాన ప్రతినిధి హైదరాబాద్,అక్టోబరు19: రాష్ట్ర పంచాయతీ రాజ్,గ్రామీణాభివృద్ధి శాఖమంత్రి డాక్టర్ ధనసరి అనసూయ సీతక్క, నీటిపారుదల శాఖ మంత్రి ఉత్తమ్‌కుమార్‌రెడ్డి మహారాష్ట్రలోని ముంబా యికి వెళ్లారు. మహారాష్ట్ర కాంగ్రెస్ పార్టీ కీలక నేతలతో భేటీ అయ్యారు. ముంబైలోని తిలక్ భవన్‌లో మహారాష్ట్ర కీలక నేతలతో సమావేశమ య్యారు. నవంబర్ 20న జరగనున్న మహారాష్ట్ర అసెంబ్లీ ఎన్నికలపై చర్చించారు. ప్రచారం,పోలింగ్ వంటి అంశాలపై చర్చించారు. ప్రజలను ఆకట్టుకునేందుకు చేయాల్సిన కార్యక్రమాలు వంటి వాటిపై చర్చించారు. ఎఐసిసి పరిశీలకుల హోదాలో సీతక్క,ఉత్తమ్‌లు సమీక్షించారు. ఈ సమీక్షలో మహారాష్ట్ర అసెంబ్లీ ఎన్నికల వార్ రూమ్ ఇంచార్జ్ మాజీ ఎమ్మెల్యే వంశీచందర్‌రెడ్డి, మాజీ సిఎంలు అశోక్ గెహలట్, భూపేష్ భగెల్, చన్నీ,పృథ్వీరాజ్ చవాన్,మహారాష్ట్ర పార్టీ వ్యవహారాల ఇంచార్జ్ రమేష్ చన్నితల, మహారాష్ట్ర పిసిసి అధ్యక్షులు నానా పటోలె,ఎంపీ వర్షా,గైక్వాడ్ తదితర సీనియర్ నేతలు పాల్గొన్నారు.

పత్తి అమ్మకానికి వాట్సాప్‌లో స్లాట్ బుకింగ్

హైదరాబాద్, అక్టోబరు 19, ప్రభాతవార్త: పత్తి అమ్మకాలకు వాట్సాప్ టాప్ యాప్ రైతులకు అందుబాటులోకి వచ్చింది. మార్కెటింగ్ శాఖకు అనుసం ధానించిన ఈ యాప్‌లో తెలంగాణ వ్యాప్తంగా సిసిఐ కేంద్రాల వివరాలను అందుబాటులో ఉంచుతున్నారు. ఈ సదుపాయాన్ని తొలుత పైలట్ ప్రాజె క్టుగా నిర్మల్ మార్కెట్‌లో అమలు చేయనున్నారు. కాగా ప్రస్తు తం స్లాట్ బుకింగ్ సదుపాయం లేని జిల్లాల్లోని మార్కె ట్లలో కొనుగోలు ప్రక్రియ, రద్దీతదితర వివరాలను రైతులు తెలుసు కునేందుకు వాట్సాప్ నెంబరును అదుబాటులోకి తీసుకొచ్చారు. 8897281111నంబరు వాట్సాప్ ద్వారా పత్తి అమ్మకాల సమగ్ర సమాచా రాన్ని తెలుసుకోవచ్చు. ఇంత వరకూ ఈ యాప్‌లో 21,46,263 మంది పత్తి రైతుల వివరాలు నమోదుచేశారు. అయితే వ్యవసాయ శాఖ వద్ద వివ రాలను నమోదు చేసుకున్న రైతులకే ఈయాప్ అందుబాటులో ఉంటుంది.

బిజెపి సభ్యత్వ నమోదు వేగం పెంచండి

హైదరాబాద్, అక్టోబరు 19 ప్రభాతవార్త: రాష్ట్ర వ్యాప్తంగా చేపట్టిన సభ్యత్వ నమోదుపై నేతలు దృష్టిసారించాలని కేంద్ర మంత్రి కిషన్‌రెడ్డి, రాష్ట్ర ఇంచార్జ్ సునిల్ బన్సాల్ సూచించారు. శనివారం సభ్యత్వ నమోదుపై రాష్ట్ర కార్యాలయంలో కేంద్ర మంత్రి కిషన్‌రెడ్డి, సునిల్ బన్సాల్ అధ్యక్షతన సమావేశం జరిగింది.ఈ సమావేశంలో ముఖ్యనేతలు పాల్గొన్నారు. సభ్య త్వ నమోదుపై అందరూ దృష్టి సారించాలని, అనుకున్న లక్ష్యాలను ముం దుగానే చేరుకోవాలని నేతలకు దిశానిర్దేశనం చేశారు. అదేవిధంగా ప్రభు త్వం వ్యవహరిస్తున్న తీరుపై చర్చించారు.

దేవాదాయ-ధర్మాదాయ శాఖ
శ్రీ హనుమాన్ దేవస్థానము
కర్మన్‌ఘాట్ (గ్రా), పరూర్ మండల్, రంగారెడ్డి జిల్లా - 500 079.
ఫోన్ నెం.040-24073141, సెల్ నెం.9704175441.

సీల్డ్ టెండర్-కమ్-బహిరంగ వేలము ప్రకటన

File No.74/SKHD/2024 తేది: 19-10-2024

ఒక సంవత్సర్ల కాలపరిమితి అనగా తేది 11-11-2024 మంది 10-11-2025 వరకు దేవాలయములో దిగువ కనపరచిన లైస్సెన్స్ హక్కుల నిమిత్తము సీల్డ్ టెండర్-కమ్-బహిరంగ వేలములు కోరడమైనది.

| క్ర. సం. | టెండరు వివరములు |

ఆంధ్రాకు తుఫాను, వరదల ముప్పు

ఏ గ్రామంలో చూసినరైతుల ముఖాల్లో విషాదఛాయలతో కాలం గడుపుతుంటారు. ఇలాంటి పరిస్థితి ప్రతి సంవత్సరం ఎదుర్కొంటూనే ఉంటారు. ముఖ్యంగా చింతూరు, కూనవరం దాదాపుగా నీటమునిగిపోతుంది. ఇక ధవళేశ్వరం బ్యారేజీకి వరద నీరు ముంచెత్తుతుంది. ధవళేశ్వరం నుంచిసుమారు 12 నుంచి 15లక్షల క్యూసెక్కుల నీరు ప్రవహిస్తుంది. బ్యారేజీ గేట్లు ఎత్తివేయడంతో ఆ నీరు తూర్పు గోదావరి జిల్లాలోని పలు ప్రాంతాలను ముంచెత్తుతూ సముద్రంలో కలుస్తుంటుంది. ఈ నీటిని సంరక్షించుకునే మార్గం లేకపోవడంతో వరదనీరు వృధాగా సముద్రంలో కలుస్తుంది. ఈ పరిస్థితివల్ల ముఖ్యంగా కోనసీమ ప్రాంతంలోని లంక గ్రామాలు నీట మునుగుతూ ఉంటాయి. లక్షలాది మంది నిరాశ్రయులు కావడం ప్రతి ఏటా కనిపిస్తుంది. ముఖ్యంగా పౌర్ణమి సమయంలో వరదలు, తుఫానులు వచ్చినప్పుడు తీరప్రాంతాల పరిస్థితి మరింతదారుణంగా ఉంటుంది. సముద్రం పౌర్ణమి రోజున ముందుకురావడంతో బయట నుంచి వస్తున్న వరదనీటిని లోనికి తీసుకోవడానికి వ్యతిరేకిస్తుంది. దీనితో ఎగువ నుంచి వస్తున్న వరదనీరు సముద్రంలోకి వెళ్లడానికి అవకాశం లేకపోవడంతో లంక గ్రామాలను ముంచెత్తుతుంది. ఈప్రభావం చెరువు గట్లపై పడటంతో అవిదెబ్బతిని గ్రామాలనుముంచెత్తుతుంది. లక్షలాది మందిని పునరావాస కేంద్రాలకు తరలించి వారికినీరు, ఆహారం అందించడం జరుగుతుంది. తీరప్రాంత గ్రామాల్లో సహాయక చర్యలు చేపట్టడానికి సంవత్సరంలో రెండు మూడు నెలలురెవెన్యూయంత్రాంగం ప్రత్యేక విధుల్లో కొనసాగాల్సి వస్తుంది. ఈ సమయంలో ఇతర అభివృద్ధి కార్యక్రమాలు, ప్రభుత్వ పథకాలు కొనసాగించే అవకాశంకల గడంలేదు. ఈప్రాంత ప్రజలు దైనందిన జీవితాన్ని కొనసాగించలేకపోవడంతో ఉపాధికోల్పోతున్నారు. రాష్ట్రానికి తరచూ కలిగే ఈ ముప్పులనుంచి సంరక్షించేందుకు శాశ్వత పథకాలు ఏర్పాటు చేయాల్సిన అవసరం ఉంది.

మురళీధర్ శ్రీవాస్తవ

ఆంధ్రప్రదేశ్‌కు తరచూ వరదలు, తుఫాన్ ముప్పు ఉండటంతో అనేక సమస్యలు ఏర్పడుతున్నాయి. వాస్తవానికి ఆంధ్రప్రదేశ్‌కు ప్రకృతిపరంగా ఏర్పడ్డ జలవనరులు ఒకవరంగా భావించవచ్చు. అయితే ప్రయోజనాలతో పాటు వీటి వల్ల ముప్పు కూడా పొంచి ఉండటంతో ప్రజలు, రైతులు ఇబ్బందులు ఎదుర్కొంటున్నారు. ప్రతి సంవత్సరం కనీసం రెండు మూడు సార్లు బంగాళాఖాతంలో అల్పపీడనం ఏర్పడటం వల్ల భారీ వర్షాలు, వరదలు వస్తున్నాయి. దీనికి తోడు తెలంగాణ, మహారాష్ట్ర, కర్ణాటక వంటి ఎగువ రాష్ట్రాల్లో అధిక వర్షాలు కురిస్తే ఆ ప్రభావం కూడా ఆంధ్రప్రదేశ్‌పై చూపుతోంది. ఒకపక్క వరదలు, మరోపక్క తుఫానులు ఆంధ్రరాష్ట్రాన్ని తరచూ అతలాకుతలం చేస్తున్నాయి. దీనికి తోడు పోలవరం సకాలంలో పూర్తి కాకపోవడం, కాఫర్ డ్యామ్‌లో లోపాలు కూడా ప్రజలకు శాపాలుగా మారాయి. అదేవిధంగా నదీపరివాహక ప్రాంతాలు, చెరువు శిఖం భూములు కబ్జాకు గురికావడంతో పరవళ్లు తొక్కుతూ వస్తున్న వరదనీరు కాలనీలను, గ్రామాలను ముంచెత్తుతున్నాయి. ప్రకృతిపరంగా వస్తున్న వైపరీత్యాల వల్ల ఒకపక్క సమస్యలు ఎదుర్కొంటూ ఉంటే మానవతప్పిదాలు ఇబ్బందులను మరింత జటిలం చేస్తున్నాయి. రాష్ట్రంలో విస్తారమైన సముద్ర తీరం, జీవనదులు, వాటికి చెందిన ఉపనదులు, అటవీప్రాంతం, పర్వతశ్రేణులు వంటివి రాష్ట్రంలో ఎక్కువగా ఉన్నాయి. వీటికి తోడు ప్రకృతివైపరీత్యాలు కూడా వెంటాడుతున్నాయి. వెయ్యి కిలోమీటర్లకు పైగా సముద్రతీరంతో పాటు కృష్ణా, గోదావరి, పెన్నా, వంశధార, తుంగభద్ర, నాగావళి, కుందూ, స్వర్ణముఖి, హంద్రి, చిత్రావతి, శబరి, చంపావతి, పాపాగ్ని, శారదా, పెన్‌గంగా, దిండి, ఝుంజావతి, ప్రాణహిత, సీలేరు వంటి నదులు రాష్ట్రం మీదుగా ప్రవహిస్తున్నాయి. వీటిలో ప్రధానంగా, గోదావరి, కృష్ణానదులకు ఉపనదులు కూడా ఉన్నాయి. ఇవి వివిధ జిల్లాల మీదుగా ప్రవహిస్తుంటాయి. దీనికి తోడు నెల్లూరు జిల్లా నుంచి ప్రకాశం, గుంటూరు, కృష్ణా, ఉభయగోదావరి, విశాఖపట్నం, విజయనగరం, శ్రీకాకుళం వరకు సుమారు వెయ్యి కిలోమీటర్లకుపైగా బంగాళాఖాతం సముద్ర తీరంఉంది. దేశం మొత్తంమీద పరిశీలిస్తే ఆంధ్రప్రదేశ్‌లోనే ఎక్కువగా తుఫానులు, వరదలు వస్తుంటాయి. నెల్లూరు జిల్లాలో అయితే రుతుపవనాల కంటే తుఫానుల వల్ల వచ్చే వర్షాలపై ఆధారపడి పంటలు సాగుచేస్తారు. రాష్ట్రంలో రాయలసీమలోని నాలుగు జిల్లాలు మినహా మిగిలిన అన్ని జిల్లాలకు సముద్రతీరం ఉంది. బంగాళాఖాతంలో తరచూ వాతావరణ మార్పులతో అల్పపీడనం ఏర్పడటం, అది వాయుగుండంగా తీవ్రతరం కావడం సర్వసాధారణంగా

మారింది. తుఫానులు వచ్చినప్పుడు తీరప్రాంత గ్రామాల్లో అతి భారీ వర్షాలు కురుస్తాయి. ఈ వర్షాలు కొన్ని సందర్భాల్లో వారం నుంచి పదిరోజుల పాటు నిరవధికంగా కురుస్తాయి. ఈ సమయంలో సాధారణ జనజీవనం స్తంభించిపోతుంది. పంటలు నీటమునిగి భారీ నష్టం కలుగుతుంది. రోడ్లు దెబ్బతింటాయి. వాటిని మరమ్మత్తు చేసేలోగా మళ్లీ తుఫాను వచ్చి రోడ్లు గుంతలమయంగా మారుతూ ఉంటుంది. ముఖ్యంగా హుదూద్ వంటి తుఫానులు ఉత్తర ఆంధ్ర ప్రాంతాన్ని అస్తవ్యస్తం చేస్తున్నాయి. ఉభయగోదావరి, ప్రకాశం, నెల్లూరు జిల్లాకు తుఫానుల బెడద అధికంగా ఉంటోంది. లక్షలాది ఎకరాల్లో పంట దెబ్బతింటోంది. ముఖ్యంగా నెల్లూరు, ఉభయగోదావరి జిల్లాల తీర ప్రాంతంలో చేపలు, రొయ్యల చెరువులు ఉన్నాయి. భారీ వర్షాల వల్ల ఆక్వా రైతులు నష్టపోతున్నారు. ప్రతి సంవత్సరం ఏదో ఒక ఉపద్రవం ఆక్వా రైతాంగాన్ని దెబ్బతీస్తోంది. ఈ సంవత్సరంలో జూలై నెలలో భారీగా వరదలు రాష్ట్రాన్ని చుట్టుముట్టాయి. ముఖ్యంగా కృష్ణాజిల్లాలో అధిక ప్రభావం చూపించాయి. విజయవాడ నగరం వరదల తాకిడికి చిగురుటాకులా విలవిల్లాడింది. చాలా కాలనీల్లో మొదటి అంతస్తు వరకు వరద నీరు చేరింది. బుడమేరు వాగుకు ఆకస్మికంగా వచ్చిన వరదలతో ప్రజలు తమను తాము రక్షించుకునే పరిస్థితి లేకుండా పోయింది. అధికార యంత్రాగం, ప్రజాప్రతినిధులు క్షేత్రస్థాయిలో విస్తృతంగా పర్యటించి ప్రజలను ఆదుకున్నారు. ముఖ్యంగా రాష్ట్రముఖ్యమంత్రి చంద్రబాబునాయుడు వరద తాకిడి ప్రాంతాల్లోనే మకాంవేసి వరదబాధితులను ఆదుకున్నారు. ఎన్‌డిఆర్‌ఎఫ్, ఎస్‌డిఆర్ ఎఫ్ బలగాలు రంగంలో దిగి సహాయక చర్యలు చేపట్టాయి. ఇక తరచూ కృష్ణా, గోదావరి నదులకు వరదలు వస్తున్నాయి. గోదావరి నది పొంగినప్పుడు ఖమ్మం జిల్లాను ఆనుకొని ఉన్న ఆంధ్రా ప్రాంతం వరదల బారిన పడుతోంది. ముఖ్యంగా భారీ వరదలతో గోదావరి నది ఉగ్రరూపం దాల్చినప్పుడు కూనవరం-వి. ఆర్.పురం మధ్య ఉన్న గోదావరి-శబరి సంగమం వద్ద శబరి నది, శబరినదికి ఉప నదులైన అనేక వాగులు, నదుల్లోకి వరదనీరు ఎగబాకుతుంది. దాని కారణంగా ముంపు మండలాల్లోని దాదాపు 30 గ్రామాలు జలదిగ్బంధంలో చిక్కుకుంటూ ఉంటాయి. రహదారుల మీదుగా వరద నీరు ప్రవహించడంతో బాహ్య ప్రపంచంతో సంబంధాలు తెగిపోతుంటాయి. ఆటోలు, బస్సులు, ఇతర వాహనాలు, బండ్లు తిరిగే రోడ్లపై పడవలు తిరుగుతుంటాయి. కమ్ముకుంటున్న కారుమబ్బులు, పెరుగుతున్న గోదావరి వరద పరిస్థితి ప్రజలకు కంటిమీద కునుకులేకుండా చేస్తుంది. నాట్లేసిన వరి పొలాలు నీటమునిగిపోతాయి. నారు కూళ్లిపోయే పరిస్థితి దాపురించింది. దాంతో ఏగ్రామంలో చూసిన రైతుల ముఖాల్లో విషాదఛాయలతో కాలం గడుపుతుంటారు. ఇలాంటి పరిస్థితి ప్రతి సంవత్సరం ఎదుర్కొంటూనే ఉంటారు. ముఖ్యంగా చింతూరు, కూనవరం దాదాపుగా నీటమునిగిపోతుంది. ఇక ధవళేశ్వరం బ్యారేజీకి వరద నీరు ముంచెత్తుతుంది. ధవళేశ్వరం నుంచి సుమారు 12 నుంచి 15 లక్షల క్యూసెక్కుల నీరు ప్రవహిస్తుంది. బ్యారేజీ గేట్లు ఎత్తి వేయడంతో ఆనీరుతూర్పు గోదావరి జిల్లాలోని పలు ప్రాంతాలను ముంచెత్తుతూ సముద్రంలో కలుస్తుంటుంది. ఈ నీటిని సంరక్షించుకునే మార్గం లేకపోవడంతో వరద నీరు వృధాగా సముద్రంలో కలుస్తుంది. ఈ పరిస్థితివల్ల ముఖ్యంగా కోనసీమ ప్రాంతంలోని లంక గ్రామాలు నీట మునుగుతూ ఉంటాయి. లక్షలాది మంది నిరాశ్రయులు కావడం ప్రతి ఏటా కనిపిస్తుంది. ముఖ్యంగా పౌర్ణమి సమయంలో వరదలు, తుఫానులు వచ్చినప్పుడు తీరప్రాంతాల పరిస్థితి మరింత దారుణంగా ఉంటుంది. సముద్రం పౌర్ణమి రోజున ముందుకు రావడంతో బయట నుంచి వస్తున్న వరద నీటిని లోనికి తీసుకోవడానికి వ్యతిరేకిస్తుంది. దీనితో ఎగువ నుంచి వస్తున్న వరద నీరు సముద్రంలోకి వెళ్లడానికి అవకాశం లేకపోవడంతో లంక గ్రామాలను ముంచెత్తుతుంది. ఈ ప్రభావం చెరువు గట్లపై పడటంతో అవి దెబ్బతింటాయి. గండ్లు పడటంతో చెరువుల్లోని నీరు గ్రామాలను ముంచెత్తుతంది. లక్షలాది మందిని పునరావాస కేంద్రాలకు తరలించి వారికి నీరు, ఆహారం అందిండం జరుగుతుంది. తీరప్రాంత గ్రామాల్లో సహాయక చర్యలు చేపట్టడానికి సంవత్సరంలో రెండు మూడు నెలలురెవెన్యూ యంత్రాంగం ప్రత్యేక విధుల్లో కొనసాగాల్సి వస్తుంది. ఈ సమయంలో ఇతర అభివృద్ధి కార్యక్రమాలు, ప్రభుత్వ పథకాలు కొనసాగించే అవకాశం కలగడం లేదు. ఈ ప్రాంత ప్రజలు దైనందిన జీవితాన్ని కొనసాగించలేకపోవడంతో ఉపాధికోల్పోతున్నారు. రాష్ట్రానికి తరచూ కలిగే ఈ ముప్పుల నుంచి సంరక్షించేందుకు శాశ్వత పథకాలు ఏర్పాటుచేయాల్సిన అవసరం ఉంది. ●

కశ్మీర్

ఈత మొదలు..

ఎ.వి.వి ప్రసాద్

పదేళ్ల తర్వాత జరిగిన ఎన్నికలు కాశ్మీర్‌లో ప్రజాస్వామ్యానికి మళ్లీ ఊపిరులూదాయి. అది కాశ్మీరేనా! అని అందరు ఆశ్చర్యపోయేంత ప్రశాంతంగా ఎన్నికలు కూడా జరిగాయి. గత పదేళ్లలో ఆర్టికల్ 370 రద్దు, తర్వాత కేంద్ర పాలిత ప్రాంతంకావడం జమ్ము-కాశ్మీర్‌లో చాలా మార్పులకు దారితీశాయి. రాజకీయ సమీకరణాలుకూడా మారాయి. ప్రాంతీయ పార్టీలను పక్కనపెట్టి బిజెపి అధికారంలోకి వస్తుందనే అంతా భావించారు. అయితే అందరి అంచనాలను తలకిందులు చేస్తూ నేషనల్ కాన్ఫరెన్స్ (ఎన్‌సి)అధికారంలోకి వచ్చింది. ఎన్‌సికిగాని, ఆపార్టీ అధినేతలైన ఫరూక్ అబ్దుల్లా, ఒమర్ అబ్దుల్లాకు అధికారం కొత్తకాకపోయినా, ఈ ఎన్నికల ద్వారా వచ్చిన అధికారం మాత్రం కొత్తదే, నిజంగా కత్తిమీద సాము వంటిదే. అసలే కేంద్రపాలిత ప్రాంతం. ఢిల్లీ తరహాలో అధికారం చెలాయించడానికేమీ ఉండదు. అన్నిటికీ కేంద్రంపై ఆధారపడవలసిందే. దానికితోడు గత జులైలో జెకె లెఫ్టినెంట్ గవర్నర్‌కు శాంతిభద్రతలకు సంబంధించి విశేషమైన అధికారాలు కట్టబెట్టారు. దానివల్ల జెకె సిఎం పాత్ర మరీ నామమాత్రంగా మిగిలిపోతుంది. అయినా 'సిఎం' హోదాలో లభించే మర్యాదలు, హక్కులకు ఇబ్బంది ఉండదు గనుక కొంత వరకు తృప్తి లభించవచ్చు. రాష్ట్రానికి గతంలో మాదిరిగా పూర్తిస్థాయి అధికారాలు లేకపోవడంతో పోటీ చేయడానికి కూడా ఒమర్ తొలుత ముందుకు రాలేదు. అయితే జెకెకు తిరిగి రాష్ట్ర హోదా సాధించడమే తమ లక్ష్యమని ఎన్నికల ప్రచారంలో ఎన్‌సి పేర్కొనడంతో, అది సిద్ధించాలంటే తాను సిఎం సీటు అధిష్టించాల్సిన అవసరం ఉన్నదని భావించి బరిలోకి దిగారు. దిగినందుకు ఎన్‌సి తిరిగి అధికారంలోకి వచ్చినా, అసలు సమస్యలు ఇప్పుడే మొదలయ్యాయని కూడా చెప్పాలి. గత జూన్‌లో జరిగిన లోక్ సభ ఎన్నికల్లో బాబాముల్లా నుంచి పోటీ చేసి ఓడిపోయిన ఒమర్ కేవలం కొద్దివారాల్లోనే తిరిగి అసెంబ్లీకి పోటీ చేసి ఘన విజయం సాధించడం కూడా ఆశ్చర్యకరమైన పరిణామమే. గతంలో 2009-14 మధ్య అధికార పీఠాన్ని అధిష్టించిన ఒమర్ తన తండ్రి ఫరూక్ అబ్దుల్లా తాతషేక్ అబ్దుల్లా మాదిరే ప్రజాదరణ అధికంగానే సాధించారు. 28 యేళ్ల వయసులోనే ఎంపిగా ఎన్నికై రికార్డు సృష్టించిన ఒమర్ కేంద్రంలో కూడా మంత్రి పదవి అలంకరించారు. 2009 వరకు అటు ఢిల్లీ, ఇటు కాశ్మీర్ మధ్య తిరిగినా, తొలిసారి సిఎం అయిన తర్వాత నుంచి రాష్ట్రం మీదేదృష్టిని కేంద్రీకరించారు. తొలిసారి కాంగ్రెస్‌తో కలిసి సంకీర్ణ ప్రభుత్వం ఏర్పాటు చేసిన ఒమర్ అబ్దుల్లా ఈసారి కూడా అదేబాట పట్టవచ్చనుకున్నారు గానీ,

ఒమర్ అబ్దుల్లా

కాంగ్రెస్ అధికార చట్రంలోకి రాకుండా బయటే ఉండిపోయింది. అసెంబ్లీలోని మొత్తం90 సీట్లలో ఎన్‌సి కూటమికి 49సీట్లు వచ్చినా, దానిలో కాంగ్రెస్‌కు వచ్చినవి ఆరు మాత్రమే. 42 సీట్లతో ఎన్‌సి అన్నిపార్టీల కంటె ఆధిక్యంలో ఉండగా మరి కొందరు ఇండిపెండెంట్లు కూడా మద్దతుఇవ్వడంతో తేలికగానే సింహాసనం అధిరోహించింది. మరో ప్రధానమైన ప్రాంతీయ పార్టీ పీపుల్స్ డెమొక్రటిక్ పార్టీ (పిడిపి) ఈసారి చాలా బలహీనపడిందనే చెప్పాలి. కేవలంమూడు సీట్లకే పరిమితమైన పిడిపిలో సీనియర్ నేతలు సైతం పలువురు పరాజితులయ్యారు. పిడిపిఅధ్యక్షురాలు, మాజీ ముఖ్యమంత్రి అయినమెహబూబా ముఫ్తీ కుమార్తె ఇల్తిజాముఫ్తీ కూడా ఓటమి పాలయ్యారు. 2014ఎన్నికల్లో 22.67 శాతం ఉన్న పిడిపి ఓట్లు తాజా ఎన్నికల్లో 8.87 శాతానికి పడిపోయాయి. అదే సమయంలో ఎన్‌సి ఓట్ల శాతం 20నుంచి 23శాతానికి పెరగడం విశేషం. అయితే 29సీట్లు మాత్రమే వచ్చిన బిజెపికి ఓట్ల శాతం మాత్రం ఎన్‌సి కంటె 2 శాతం ఎక్కువగా 25.64శాతం రావడం గమనించవలసినఅంశం. 370 అధికరణం రద్దు కారణంగా మెజారిటీ తప్పక రావచ్చని భావించిన బిజెపికి ఆశాభంగమే అయినా, ఓట్లశాతం గణనీయంగా పెరగడం కొంత ఊరట కలిగించింది. ఈ ఎన్నికల్లో ఒంటరిగా బరిలోకి దిగిన బిజెపి, కూటమిలో ఉన్న కాంగ్రెస్ కంటె మెరుగైన ఫలితాలే సాధించిందని చెప్పాలి. 2014లో ఆ పార్టీకి 25స్థానాలు మాత్రమే ఉండగా, ఇప్పుడు మరో నాలుగు పెరిగాయి. ఓట్లు 2శాతంపైగా పెరిగాయి. ఓట్లశాతం పెరిగినా, అధికారానికి అవసరమైన మెజారిటీ రాకపోవడంతో బిజెపిదూరంగా ఉండిపోయింది. కాంగ్రెస్‌కు 2014లో 12సీట్లు రావడంతో ఈసారి మరో అయిదారైనా ఎక్కువ రావచ్చని భావించింది. కానీ కాశ్మీర్ లోయలో 5సీట్లు, జమ్ముప్రాంతంలోఒక్క సీటు మాత్రమే రావడంతో ఆపార్టీ కూడా అధికారానికి దూరంగానే ఉండిపోయింది. ఆమ్ ఆద్మీ పార్టీ (ఆప్) ఒక్కస్థానంలో సాధించిన విజయం కూడా గమనింపదగ్గదే. జమ్ములో బిజెపికి అత్యధికంగా 29 సీట్లు వచ్చినా కాశ్మీర్‌లో ఒక్క సీటు కూడా లభించలేదు. అదేవిధంగా ఎన్‌సికి కాశ్మీర్‌లో 41 సీట్లురాగా, జమ్ములో 8సీట్లు మాత్రమే వచ్చాయి. దీనిని బట్టిచూస్తే జమ్ము ప్రాంతంలో బిజెపి గట్టి పట్టుసాధించినట్లుగా కనిపిస్తుంది. ఈ ఫలితాల సారాంశాన్ని పరిశీలిస్తే కాశ్మీర్‌కు రాష్ట్ర హోదా ఎంతఅవసరమో అర్థమవుతుంది. అన్నిపార్టీలప్రచారం ఆ అంశం చుట్టూనే తిరిగింది. బిజెపి కూడా రాష్ట్రహోదా విషయంలో వ్యతిరేకత చెప్పలేదు గనుక త్వరగా ఆ దిశలో చర్యలు తీసుకొంటుందనే భావించాలి. 32 స్థానాలకు పోటీచేసిన కాంగ్రెస్ ఆరుస్థానాలు మాత్రమే గెలిచిందంటే, ఆ పార్టీని ప్రజలు దాదాపు తిరస్కరించినట్లుగానే భావించాలి. గతంలో ఎన్‌సి, పిడిపి మధ్యమాత్రమే గట్టి పోటీకనిపించగా, ఈఎన్నికల్లో ఎన్‌సి, బిజెపి మధ్య ఆ పోటీ కనిపించింది. కాంగ్రెస్, పిడిపి కనుమరుగయ్యే పరిస్థితివచ్చింది. సంచలనాలు సృష్టిస్తానని ప్రకటించి సోదిలోకి కూడా రాకుండాపోయిన గులాంనబీ ఆజాద్‌కుఈ ఎన్నికలు చక్కనిగుణపాఠం నేర్పాయనికూడాచెప్పవచ్చు. ఇప్పుడు భారమంతా ఒమర్ పైనే ఉంది. జెకెకు ఆయనతిరిగి రాష్ట్రహోదా సాధించగలిగితే చరిత్రలో మిగిలిపోతారు. లేకుంటే మరో సిఎం మాత్రమే అనిపించుకుంటారు. చూడాలి. ●

కొరియా

కయ్యానికి కాలుదువ్వుతున్న కిమ్

గన్ని మోహన్

ఉత్తరకొరియా అధ్యక్షుడు కిమ్ ఉజాంగ్ ఉన్‌కు దక్షిణ కొరియా అన్నా, అమెరికా అన్నా అసలు గిట్టదు. అటు చైనా ఇటు రష్యాతో దోస్తీ చేసేందుకే ఎక్కువ ఇష్టపడుతుంటాడు. ఆధునిక నియంతగా పేరున్న ఈ ఉత్తరకొరియా అధ్యక్షుడు ఏ నిమిషంలో ఏ నిర్ణయం ప్రకటిస్తాడో ఎవ్వరికీ అంతు బట్టదు. అందుకేనేమో కిమ్ ఏంచేస్తుంటాడన్న అంశంపైనే ఎక్కువదేశాలు ఫోకస్ పెడుతుంటాయి. ఈమధ్యకాలంలో పొరుగుననే ఉన్న దక్షిణ కొరియాను తమ శత్రుదేశంగా ప్రకటించాడు. అంతేకాకుండా ఆదేశానికి ఉన్న సరిహద్దు మార్గాలన్నింటినీ మూసివేసాడు. రైలు, రోడ్డు మార్గాలు పూర్తిగా బంద్ అయ్యాయి. నిప్పొనికీకరణ ప్రాంతంలో కూడా ఉత్తరకొరియా ఆధిపత్యాన్నే కొనసాగిస్తామన్నట్లుగా అతడి చర్యలున్నాయి. ఇక భవిష్యత్తులో ఎలాంటి ఒప్పందాలకు తావులేకుండా సరిహద్దులను పూర్తిగా బాంబులతో పేల్చివేసి ధ్వంసంచేసాడు. దీనితో ఇప్పుడు ఆ మార్గాలు పునరుద్ధరించాలన్నా కొన్ని దశాబ్దాలుపడుతుంది. అణ్వాయుధాల తయారీలో అందెవేసిన చేయిగా ఉన్నకిమ్ నిన్నమొన్నటివరకూ అమెరికానే పేల్చేస్తామని, అణుక్షిపణులు ప్రయోగిస్తామని హెచ్చరికలు చేసాడు. ఇప్పుడు తాజాగా దక్షిణ కొరియాపై అణ్వాయుధాలు ప్రయోగిస్తామని కూడా ప్రకటించి శత్రుదేశాల్లో భయం పుట్టించాడు. తమ దేశంపై దాడులకు పూనుకోవాలని చూస్తే అణ్వాయుధాలతో దక్షిణకొరియాను నాశనం చేస్తామని ఏకంగా ప్రతిజ్ఞచేసేసాడు. ఆయన హెచ్చరికలకు అనుగుణంగానే ఇటీవలికాలంలో యురేనియం నిల్వలున్న స్థావరాన్ని సందర్శించి అక్కడి అణ్వాయుధాలు, ఇతర అణుసంపత్తిని పరిశీలించాడని సమాచారం. ఉత్తరకొరియా సార్వభౌమత్వాన్ని దెబ్బతీయాలని చూస్తే దక్షిణకొరియాను అంతం చేసేందుకు అవసరమైన అన్నిశక్తులను వినియోగిస్తామని, వాటిలో అణ్వాయుధాలు కూడా ఉండవచ్చని వెల్లడించాడు. ఈపరిస్థితి అంటూ తలెత్తితే ఇక దక్షిణకొరియా ప్రపంచ చిత్రపటంలో కనిపించడం కష్టమేనని తేల్చేశాడు. ఇటీవలి కాలంలో ఉత్తరకొరియా అణ్వాయుధాల తయారీని పెంచింది. అంతేకాకుండా రష్యాతో తన సంబంధాలను మరింత పటిష్టం చేసుకుంటూ వస్తోంది. అనుకున్నదే తడవుగా రష్యాకు 1500దళాలను ఉక్రెయిన్‌పై యుద్ధానికి పంపించింది. ఎలాంటి పరిస్థితి ఎదురైనా తనకు రష్యా వెన్నుదన్నుగా ఉంటుందనే కిమ్ ధీమా అని ఈ బంధాలు తెలియజేస్తున్నాయి. గతంలోకూడా రష్యా అధ్యక్షుడు పుతిన్ రెండుపర్యాయాలు ఉత్తరకొరియాలోపర్యటించి రక్షణరంగపరంగా ఒప్పందాలు చేసుకున్నాడు. మరోపక్క చైనాతో కూడా కిమ్‌దోస్తీకి ఆసక్తి చూపిస్తున్నాడు. అమెరికా అంటే మండిపడే దేశాలు కనిపిస్తే చాలు దోస్తీకి ఎగబడుతున్నట్లు ఇటీవలి కిమ్ ధోరణులు స్పష్టం చేస్తున్నాయి. అంతేకాకుండా పొరుగుదేశం దక్షిణ కొరియాను తనదైన చేష్టలతో కవ్విస్తుండటంకూడా జరుగుతోంది. చెత్తనింపిన బెలూన్లను దక్షిణకొరియా గగనతలంలోకి పంపించిన సంఘటనలు పదేపదే జరిగాయి. చెత్తతోనింపిన బెలూన్లను పంపించడం ద్వారా దక్షిణకొరియాలో అనారోగ్యం ప్రభలేటట్లు చర్యలు తీసుకోవడమేనన్నది కిమ్‌లక్ష్యం. అయితే వీటన్నింటినీ చాకచక్యంగా ఎదుర్కొనడం దక్షిణ కొరియాకు అలవాటే. దక్షిణకొరియా తీరంలో మొహరించిన అమెరికా సేనలను పంపించేయాలన్నదే కిమ్ ప్రధాన డిమాండ్. అయితే అందుకు దక్షిణకొరియాకు కూడా సుతరాము ఇష్టంగాలేదు. అదే జరిగితే ఇక కిమ్ ఆగడాలకు అడ్డు అదుపు లేకుండాఉంటుందని ముందే తెలుసుకున్న దక్షిణ కొరియా కిమ్ హెచ్చరికలకు ధీటుగా బదులిచ్చింది. తమవద్ద ఉన్న బాలిస్టిక్ క్షిపణులు కిమ్ దేశం అంతానికి సరిపోతాయని హెచ్చరించింది. రెండు దేశాలు మళ్లీ ఏకం కావాలన్న చిరకాల ఆకాంక్ష ఇక నెరవేరదని కిమ్‌చేష్టలతో స్పష్టం కావడంతో దక్షిణకొరియా కూడా తనదైన శక్తివంతమైనరక్షణ వలయానికి ప్రణాళికలు వేసింది. అభివృద్ధిలో వేగంగా దూసుకుపోతున్న దక్షిణకొరియా వాణిజ్యం ప్రపంచదేశాల్లో అత్యధికంగా ఉంది. పొరుగుదేశం తనను శత్రుదేశంగా పరిగణించడంతో రానున్నముప్పును అధిగమించేందుకు అణు, ఆయుధ సంపత్తిని మరింతగా పెంచుకుంటూ వస్తోంది. హ్యూన్‌మో-5 బాలిస్టిక్ క్షిపణిని తయారుచేసింది. ఇప్పటికే దక్షిణకొరియా దేశ మిలిటరీ భాగస్వామిగా అమెరికా కొనసాగుతోంది. తమకు ఎలాంటి ముప్పుఎదురైనా అమెరికా తమకు కొండంత అండగా నిలుస్తుందని కొరియా పాలకుల ధీమా. రెండుదేశాల మధ్య కొనసాగుతున్న ఈ ఆయుధ కసరత్తులు ఏపరిస్థితులకు దారితీస్తాయోనని సర్వత్రా ఆందోళన పెరిగింది. ఈపరిస్థితులకు మరింత మద్దతు నిచ్చేవిధంగా అమెరికా బి-1బిబాంబర్ యుద్ధవిమానాన్ని కొరియాసాయుధ దళాల దినోత్సవం రోజున ఆదేశ గగనతలంలో విహరించింది. దీనితో ఉ.కొరియా అనుమానాలు మరింతపెరిగాయి. తనదైన వింతచేష్టలతో తరచూ వార్తల్లో నిలిచే కిమ్‌జాంగ్ ఇప్పుడు తన దృష్టినంతా దక్షిణకొరియాపైనే పెట్టినట్లుతెలుస్తోంది. అణ్వాయుధ సంపత్తిని పెంచుకునే దిశగా కసరత్తులుపెరిగాయంటే రెండుదేశాలు విలీనమై ఒకేఒక్కదేశంగా ఆవిర్భవించాలన్నచిరకాలఆకాంక్ష ఇప్పట్లో నెరవేరదని తేలిపోయింది. అసలు ఈ వివాదానికి కారణం కూడా ఈ రీయూనియన్ డిమాండ్ అనిచెప్పాలి. అమెరికాతో అంటకాగుతున్నదని దక్షిణకొరియాతో విలీనం కావడం కిమ్‌కు సుతరాము ఇష్టంలేదు. దీనికితోడు మిత్రపక్షాలుగా ఉన్న దేశాలు కూడా కిమ్‌ను సహజంగానే ఎగదోస్తున్నాయి. ఈపరిస్థితుల్లో మధ్యప్రాచ్యంలోని ఉద్రిక్తతలకు తోడు ఆసియా ఖండంలో కూడా ఉద్రిక్తతలు పెరిగేప్రమాదం పొంచిఉంది. అందుకు కారణం కూడా ప్రధానంగా కిమ్ వ్యవహారశైలి, ఆయన ప్రకటనలేనని నిస్సంకోచంగా చెప్పుకోవచ్చు. మొత్తంగా ఈ పరిస్థితులన్నింటినీ పరికిస్తే ఉత్తర, దక్షిణకొరియాలమధ్య కూడా యుద్ధప్రమాదం పొంచిఉందని చెప్పక తప్పదు. ప్రపంచదేశాలు ఈ రెండుదేశాలపైకఠినతర ఆంక్షలతో దారికి తీసుకురావాల్సిన అనివార్య పరిస్థితులు ఈ సరిహద్దుల్లో అలుముకున్నాయని చెప్పవచ్చు. ●

కిమ్‌జాంగ్ ఉన్

అగ్రరాజ్యాల పెత్తనం..యుఎన్‌ఓ పతనం

వి.వి.రమణ

సత్తా లేని ఐక్యరాజ్యసమితి, పతనమంచున యుఎన్‌ఓ. కాలం చెల్లిన యుఎన్‌ఓ. ఈ మధ్యకాలంలో జరుగుతున్న పరిణామాలను చూస్తే, ఎవరికైనా యుఎన్‌ఓపై ఇలాంటి అభిప్రాయం కలగకమానదనిపిస్తుంది. ఎందుకంటే ప్రపంచ ప్రజానీకం యుఎన్‌ఓ వైపు ఆశగా చూస్తున్నది. కాని యుఎన్‌ఓ పనితనంలో పసలేని విధంగా ఉంటుంది. ఎన్నో విజయాలను చూసిన యుఎన్‌ఓ ప్రస్తుతం జరుగుతున్న యుద్ధాలలో పూర్తిస్థాయిలో జోక్యాన్ని చేసుకోలేకపోవటం ప్రపంచ ప్రజానీకానికి నిరాశానిస్పృహలను కలిగిస్తుందనే అభిప్రాయం కలుగుతుంది. యుద్ధ జ్వాలల నుంచి తమను తాము కాపాడుకోవటానికి, శాంతియుతమైన ప్రపంచ స్థాపనకు మానవులలో ఉన్న అకుంఠిత ఆశయాలే ఐక్యరాజ్యసమితి వంటి అంతర్జాతీయ సంస్థల స్థాపనకు దారితీశాయి. ఇది ప్రపంచ మానవులను శాంతిపథంలో నడిపేందుకు తన ఆయుధాలు అయిన శాంతియుత పరిష్కారం, సమష్టి భద్రత, దౌత్యనీతి లాంటి వాటిలో భాగంగా సంప్రదింపులు, పలుకుబడి, మధ్యవర్తిత్వం, విచారణ, ఒప్పందాలు, న్యాయ తీర్పులను అనుసరిస్తూ ఇలా ఎన్నో విషయాలను అందిపుచ్చుకొని పనిచేసే యుఎన్‌ఓ, నేడు జరుగుతున్న పరిణామాలకు పూర్తి బాధ్యతాయుతంగా పని చేయలేకపోతున్నదా? లేక తన ప్రయత్నాలలో సఫలీకృతం కాలేకపోతున్నదా? అనే అభిప్రాయం ప్రపంచ దేశాలకు కలుగుతుంది. గత మూలాలను గమనించినట్లయితే, శాంతి ప్రస్తావనలు ప్రాచీన కాలం నుండే ప్రబోధనలో ఉన్నాయి. ప్రాచీన గ్రీకు రాజనీతి తత్త్వవేత్తలైన ప్లేటో, అరిస్టాటిల

ఇండియా కూటమి సీట్ల కేటాయింపులు ఖరారు

సోరెన్ మళ్లీ సిఎం కావాలన్న లక్ష్యంతో వ్యూహాలు

రాంచి, అక్టోబరు 19: ఇండియాకూటమి పార్టీలు జార్ఖండ్ అసెంబ్లీ ఎన్నికల్లో సమిష్టిగా పోటీచేసి గెలవాలని నిర్ణఇంచాయి. ముఖ్యమంత్రి హేమంత్‌సోరెన్ ఈమేరకు కూటమి ఆధ్వర్యంలో సీట్ల పంపకాలను ఖరారుచేసినట్లు తెలిపారు. మొత్తం 81 అసెంబ్లీ స్థానాలకుగాను జార్ఖండ్ ముక్తిమోర్చా 70 మంది అభ్యర్థులను పోటీకి దించుతోంది. సీట్ల పంపకాలపై సంఖ్యాపరంగా ఇప్పటికిప్పుడు చెప్పలేమని, మా కూటమి భాగస్వామి ఇపుడు మాతో లేనందున ఇప్పటికిప్పుడు చెప్పలేమన్నారు. ఎన్ని సీట్లలో ఏఏ పార్టీలు పోటీచేస్తాయనేది తర్వాత వెల్లడిస్తామన్నారు. ఆర్జేడి, వామపక్ష పార్టీలు మిగిలిన 11 స్థానాల్లో పోటీచేస్తాయని ఆయన అన్నారు. వచ్చే నవంబరు 13, 20 తేదీల్లో జార్ఖండ్‌లో పోలింగ్ జరుగుతుంది. ఓట్లలెక్కింపు నవంబరు 23వ తేదీ జరుగుతుంది. గత ఎన్నికల్లో జెఎంఎం 43 స్థానాలకు పోటీచేస్తే కాంగ్రెస్ 31 స్థానాల్లో పోటీచేసింది. ఈ సారి కాంగ్రెస్ కేవలం 27 లేదా 28 స్థానాల్లో మాత్రమే పోటీచేయనున్నట్లు తెలిసింది. జెఎంఎం తాను పోటీచేసేస్థానాలను పెంచుకోవాలని బలంగా విశ్వసిస్తున్నారు. మహాకూటమి ఆయనపేరుతో ప్రచారంచేస్తే ఓటుంబ్యాంకు కూడా భారీగా పెరుగుతుందని చెపుతున్నారు. సిపిఐఎంఎల్ మార్క్సిస్టు కోఆర్డినేషన్‌కమిటీ కూడా ఈసారి జెఎంఎంతో చేతులు కలుపుతోంది. కాంగ్రెస్ జెఎంఎం, సిపిఐఎంఎల్‌లు కలిసి పోటీకి వస్తున్నాయి.

ఆర్జేడి ఏడుస్థానాల్లో గత అసెంబ్లీ ఎన్నికల్లో పోటీచేస్తే ఈసారి కొద్దిస్థానాలకే పరిమితం అవుతోంది. బాగోదార్ స్థానాన్ని సిపిఐఎంఎల్‌కు, నిరాస్స స్థానం ఎంఎంసికి ఇచ్చేందుకు అంగీకరించినట్లు సమాచారం.ఓపక్క ఎన్డీయే కూటమి ఇప్పటికే సీట్ల సర్దుబాటుచేసుకుంది. బిజెపి 68 స్థానాలు, మిత్రపక్షాలు అజ్‌సూ 10స్థానాలు, జనతాదళ్ యునైటెడ్ రెండు, ఎల్జేపీ ఛాత్రాస్థానంనుంచి పోటీచేయాలని నిర్ణయించారు. ఆమరునటిరోజే శనివారం జెఎంఎం కూడా సీట్ల పంపకాలను ఒక కొలిక్కి తెచ్చుకోవడం విశేషం. నాలుగుపార్టీలు ఒక్కటిగా వచ్చి పోటీచేయడం జార్ఖండ్ చరిత్రలో ఇప్పటివరకూ లేదు. అందులోనూ ఎన్డీయే పరంగా లేనేలేదు. ఈసారి మొత్తం ఎలాగైనా సీట్లు సాధించుకోవాలన్న లక్ష్యంతో నాలుగుపార్టీలు ఏకమై పోటీచేస్తున్నాయి. అదేవిధంగా ఈపర్యాయం ఇండియా కూటమి పార్టీలు కూడా ఎన్డీయేకు ఎట్టిపరిస్థితుల్లోను స్థానం కల్పించకూడదన్న లక్ష్యంతో పోటీకి దిగుతున్నాయి. అంతేకాకుండా జెఎంఎంతోపాటు హేమంత్ సోరెన్ ప్రభుత్వం మొత్తం అవినీతిలో కూరుకునిపోయిందని ప్రచారంలో కీలకంగా చెపుతూ ఓటు బ్యాంకును రాబట్టుకోవాలని చూస్తోంది. గత ఎన్నికల్లో జెంఎంఎం 81 స్థానాలకుగాను 30, కాంగ్రెస్ 16, ఆర్జేడి ఒక స్థానం గెలిచింది. మూడు పార్టీలు కూటమిగా ఏర్పడి ప్రభుత్వాన్ని ఏర్పాటుచేసాయి. బిజెపి 25 స్థానాలు గెలిచింది. 2014లో 37 నుంచి 2019లో 25కి పడిపోయింది.అజ్‌సూ పార్టీ ఒంటరిగాపోటీచేసి రెండు మాత్రమే సీట్లు సాధించింది. ఈ సారి రాజకీయాలు మొత్తం మారిపోవడంతో జార్ఖండ్ ఎన్నికలు అటు ఎన్డీయే, ఇటు ఇండియా కూటమికి సైతం సవాల్‌గా మారుతున్నాయి.

శనివారం శ్రీనగర్‌లో 'కాశ్మీర్ మారథన్' సందర్భంగా ఒకరు హత్యకు గురవ్వడంతో భారీ బందోబస్తు ఏర్పాటు చేసిన దృశ్యం

భారత్ దౌత్యవేత్తలపై నిఘా ఉంచాం

కెనడా దురుసు వ్యాఖ్యలు

ఒట్టావా, అక్టోబరు 19: భారత్‌తో దౌత్య సంబంధాలు తీవ్రస్థాయిలో దెబ్బతింటున్నా కెనడా వైఖరిలో మాత్రం మార్పు రాలేదు. ఆ దేశ ప్రధాని జస్టిన్ ట్రూడో మాటల్నే విదేశాంగమంత్రి మెలానీ జోలీ వల్లెవేశారు. అక్కడున్న మిగిలిన దౌత్యవేత్తలపై నిఘా ఉంచామంటూ భారత్‌పై బురదజల్లే ప్రక్రియను కొనసాగించారు. అంతటితో ఆగకుండా భారత్‌ను రష్యాతో పోలుస్తూ అక్కసు వెళ్లగక్కారు. వియన్నా కన్వెన్షన్ ఒప్పంద ఉల్లంఘనకు పాల్పడితే సహించేది లేదని మెలానీ వ్యాఖ్యలు చేశారు. సిక్కుల అతివాద నేత హర్దీప్‌సింగ్ నిజ్జర్ హత్యకేసు అనుమానితుల జాబితాలో ఏకంగా భారత హైకమిషనర్ సంజయ్‌కుమార్ వర్మనుచేర్చింది. ఈ పరిణామం రెండు దేశాల మధ్య అగ్గిరాజేసింది. తాజా పరిణామాల నేపథ్యంలో ఆయన్ని, మరికొందరు అధికారుల్ని అక్కడి నుంచి వెనక్కి తెచ్చేయాలని కేంద్రం నిర్ణయించింది. ఢిల్లీలోని కెనడా తాత్కాలిక హైకమిషనర్ సహా ఆరుగురు దౌత్యవేత్తల్ని బహిష్కరించింది. ప్రతిగా కెనడా సైతం అదే తరహా నిర్ణయం తీసుకుంది. ఇలా ఉద్రిక్తతలు కొనసాగుతోన్న తరుణంలో మెలానీ మాట్లాడుతూ రష్యా, భారత్‌మధ్య పోలిక తెచ్చారు. మా దేశ చరిత్రలో ఇలాంటి పరిస్థితి ఎప్పుడూ చూడలేదు. అంతర్జాతీయ శక్తులు కెనడా గడ్డపై ఇలాంటి అణచివేతకు పాల్పడటాన్ని మేం జరగనివ్వం. ఐరోపాలో ఇలాంటివి మేం చూశాం. జర్మనీ, యూకేలో రష్యా ఆ పని చేసింది. ఇలాంటివాటికి వ్యతిరేకంగా దృఢంగా నిలబడాల్సి ఉంది అని జోలీ వెల్లడించారు. కెనడాలో మిగిలిన భారత దౌత్యవేత్తలను కూడా బహిష్కరిస్తారా? అనే అడగ్గా వారిపై నిఘా ఉంచాం. ఒట్టవా హైకమిషనర్ సహా ఆరుగురు దౌత్యవేత్తలను బహిష్కరించాం. మిగిలినవారు వాంకోవర్, టొరంటోలో ఉన్నారు. వియన్నా కన్వెన్షన్‌కు విరుద్ధంగా వ్యవహరించే దౌత్యవేత్తలను మేం సహించబోం అంటూ వ్యాఖ్యలు చేశారు. నిజ్జర్ హత్యకేసులో భారత్ ఏజెంట్ల ప్రమేయం ఉందంటూ గతేడాది ట్రూడో చేసిన ప్పటి నుంచి రెండుదేశాల సంబంధాలు దెబ్బతిన్నాయి. అయితే కేవలం నిఘా సమాచారం ఆధారంగా అప్పుడు భారత్‌పై ఆరోపణలు చేశానని, ఆ సమయంలో ఎటువంటి ఆధారాలు లేవని ట్రూడో ఇటీవల అంగీకరించిన సంగతి తెలిసిందే.

కిమ్ రాజ్యంలోకి దక్షిణ కొరియా డ్రోన్!

న్యూఢిల్లీ, అక్టోబరు 19: ఉత్తర, దక్షిణ కొరియాల మధ్య శత్రుత్వం గురించి ప్రపంచమంతటా తెలిసిందే. ఇరుదేశాలమధ్య వైరం నానాటికీ తీవ్రతరమవుతూనే ఉంది. ఈ క్రమంలో తాజాగా దక్షిణ కొరియాకు చెందిన ఓడ్రోన్ తమ భూభాగంలో కనిపించిందని కిమ్‌సర్కార్ పేర్కొంది. ఇందుకు సంబంధించిన ఫొటోను ఆ దేశ అధికారిక మీడియా విడుదల చేసింది. రాజధాని ప్యాంగాంగ్‌లో జరిపిన సాధారణ సోదాల్లో దక్షిణ కొరియాకు చెందిన డ్రోన్‌ను కనుగొన్నట్లు కిమ్ సర్కార్ పేర్కొంది. ఈ నెలలో మూడు సార్లు దక్షిణకొరియా ఇలాంటి డ్రోన్‌లతో ప్రచార కరపత్రాలను వదిలినట్లు ఆరోపించింది. అదే విధంగా తమ భూభాగంలో కనిపించిన డ్రోన్ గతనెల దక్షిణ కొరియా సైనిక కవాతుతో కనిపించిన రకమేనని ఉత్తరకొరియా మిలిటరీ, స్టేట్ సెక్యూరిటీ ఏజెన్సీలు సంయుక్తంగా నిర్ధారించాయి. మరోవైపు డ్రోన్‌లను ఉపయోగించి తమ భూభాగంలో కరపత్రాలు వదలడాన్ని ఉత్తర కొరియా మంత్రిత్వశాఖ తీవ్రంగా పరిగణించింది. మరోసారి తమ గగనతలంలో శత్రుదేశం డ్రోన్‌లు ఎగిరినా, సరిహద్దుల్లో నిబంధనలు ఉల్లంఘించినా యుద్ధప్రకటనగా పరిగణిస్తామని హెచ్చరించింది.

హమాస్ కంటే ఇజ్రాయెల్, హెజ్‌బొల్లా కాల్పుల విరమణ ఒప్పందమే సులభం

అమెరికా అధ్యక్షుడు జో బైడెన్

బెర్లిన్, అక్టోబర్ 19: మధ్యప్రాచ్యంలో సంఘర్షణలు తగ్గించడానికి చర్చలు జరిపిన అనంతరం అమెరికా అధ్యక్షుడు జో బైడెన్ కీలక వ్యాఖ్యలు చేశారు. ఇజ్రాయెల్, హమాస్ మధ్య కాల్పుల విరమణ ఒప్పందం కుదర్చడం కంటే ఇజ్రాయెల్, హెజ్‌బొల్లా మధ్య డీల్ తీసుకురావడమే సులభమని ఆయన పేర్కొన్నారు. బెర్లిన్‌లో జరిగిన సమావేశంలో అమెరికా అధ్యక్షుడు జోబైడెన్, బ్రిటన్ ప్రధాని కీర్ స్టార్మర్, ఫ్రాన్స్ అధ్యక్షుడు ఇమ్మాన్యుయేల్ మెక్రాన్, జర్మన్ ఛాన్సలర్ ఒలాఫ్‌షోల్జ్ పాల్గొన్నారు. అనంతరం బైడెన్ మాట్లాడుతూ పైవిధంగా మాట్లాడారు. మధ్యప్రాచ్య దేశాలలో సంఘర్షణను ముగించే మార్గం గురించి మేము చర్చించాం. ఇరాన్, ఇజ్రాయెల్ మధ్య ఉద్రిక్తతలకు కొంతకాలం పాటు నిలపివేయడానికి మా వద్ద ఓ ప్రణాళిక ఉంది. దాన్ని మా మిత్ర దేశాలు కూడా అంగీకరించాయి. ఇక, ప్రస్తుతం జరుగుతున్న చర్చల నేపథ్యంలో లెబనాన్‌తో ఇజ్రాయెల్ మధ్య కాల్పుల విరమణ ఒప్పందం త్వరలోనే సాధ్యమయ్యే అవకాశాలు కనిపిస్తున్నాయి. కానీ గాజాపై మాత్రం డీల్ కుదరడం కష్టంగా కనిపిస్తోంది. అయినా కూడా ఈ చర్చలతో తప్పకుండా ఫలితం ఉంటుందని భావిస్తున్నాం అని బైడెన్ పేర్కొన్నారు. అయితే హమాస్ అధినేత సిన్వర్ మరణం తర్వాత ఇజ్రాయెల్ ప్రధాని నెతన్యాహు బైడెన్‌కు ఫోన్ చేసి బందీల విడుదల, కాల్పుల విరమణ ఒప్పందాలపై చర్చల గురించి మాట్లాడినట్లు వార్తలు వచ్చాయి. వీటిపై అమెరికా అధ్యక్షుడిని ప్రశ్నించగా స్పందించడానికి ఆయన నిరాకరించారు. మరోవైపు, బ్రిటన్ ప్రధాని స్టార్మర్ మాట్లాడుతూ మధ్యప్రాచ్యదేశాలలో ఉద్రిక్తతలను నివారించడానికి తాము కృషి చేస్తున్నామని తెలిపారు.

ఈ ఘర్షణకు సైనిక చర్యలు పరిష్కారం కాదని దౌత్య చర్చలతోనే సమస్యకు పరిష్కారం లభిస్తుందని అన్నారు. ప్రస్తుతం గాజాలో కాల్పుల విరమణ, బందీలను తక్షణమే విడుదల చేయడం, తక్షణ మానవతా సాయం అందించడం అవసరమని, ఇరుదేశాల మధ్య దీర్ఘకాల శాంతి, భద్రతల స్థాపనకు ఇదే ఏకైక మార్గమని పేర్కొన్నారు. ఇజ్రాయెల్, హెజ్‌బొల్లా మధ్య భీకర దాడులు కొనసాగుతున్నాయి. కాగా హమాస్ మిలిటెంట్ సంస్థ అధినేత యాహ్యా సిన్వర్‌ను ఇజ్రాయెల్ దళాలు మట్టుపెట్టడంతో హమాస్‌కు కోలుకోలేని దెబ్బ తగిలింది. ఇకపై హామాస్ యుద్ధాన్ని మరింత తీవ్రం చేస్తుందా? లేదంటే కాల్పుల విరమణ ఒప్పందానికి మొగ్గు చూపుతుందా? అని ప్రపంచదేశాలు అనుమానం వ్యక్తం చేస్తున్నాయి.

నాలుగు నెలల సమయం ఇవ్వండి..

జూనియర్ డాక్టర్లతో బెంగాల్ సిఎం మమతా బెనర్జీ

కోల్‌కతా, అక్టోబరు 19: పశ్చిమబెంగాల్‌లోని ఆర్జికర్ ప్రభుత్వ ఆసుపత్రి ఘటనలో న్యాయం చేయాలని, తమ డిమాండ్లు నేరవేర్చాలని జూనియర్ వైద్యులు చేపట్టిన నిరవధిక నిరాహార దీక్ష కొనసాగుతోంది. కాగా ఈ విషయంపై బెంగాల్ ముఖ్యమంత్రి మమతా బెనర్జీ స్పందిస్తూ జూనియర్ వైద్యులు దీక్షను వీడాలని విజ్ఞప్తి చేశారు. ప్రతిఒక్కరికీ నిరసన తెలిపే హక్కు ఉందని, అయితే వైద్యారోగ్యసేవలపై దాని ప్రభావం పడకూడదని ఆమె వ్యాఖ్యానించారు. వైద్యులు తమ ముందుకు తెచ్చిన డిమాండ్లను ఇప్పటికే నెరవేర్చామని, మిగతా వాటికోసం 3,4 నెలల సమయం ఇవ్వాలని మమత వైద్యులను కోరారు.

ఈ విషయంపై చర్చలకు రావాలని మరోసారి జూనియర్ వైద్యులకు పిలుపునిచ్చారు. జూనియర్ డాక్టర్లు ప్రభుత్వంతో చర్చలు జరిపేందుకు రావాలని మమత మరోసారి ఆహ్వానించారు. ఆర్జీకర్ ఆసుపత్రి వద్ద నిరవధిక నిరాహార దీక్ష చేస్తున్న వైద్యుల వేదిక వద్దకు చీఫ్ సెక్రటరీ మనోజ్ పంత్ శనివారం వెళ్లారు. ఈ సమయంలో సిఎం వైద్యులతో ఫోన్‌లో మాట్లాడారు.

వైద్యులు చేసిన పలు డిమాండ్లను నెరవేర్చడానికి విధానపరమైన నిర్ణయాలు తీసుకోవాల్సిన అవసరం ఉందని ఆమె పేర్కొ న్నారు. ఏం చేయాలి? ఏం చేయకూడదు? అనే విషయాలను ప్రభుత్వానికి వైద్యులు నిర్దేశిం చడం సరికాదని వ్యాఖ్యానించారు. వైద్యుల డిమాండ్లపై చర్చించిన అనంతరం నిర్ణయం తీసుకుంటామని పేర్కొన్నారు. కోల్‌కతాలోని ఆర్జికర్ ప్రభుత్వ కళాశాల ఆసుపత్రిలో ఆగస్టు 9న జూనియర్ వైద్యురాలిపై జరిగిన హత్యాచార ఘటన దేశవ్యాప్తంగా సంచలనం సృష్టించిన విషయం తెలిసిందే.

బాధితురాలి కుటుంబానికి న్యాయం చేయాలని వైద్య విద్యార్థులు పెద్దఎత్తున నిరసనలు కొనసాగించారు. సిఎం మమతా బెనర్జీ తమ డిమాండ్లను నెరవేర్చేందుకు హామీ ఇవ్వడంతో 42 రోజులపాటు కొనసాగిన నిరసనలు విరమించి గత నెల 21న పాక్షికంగా విధుల్లో చేరారు. అయితే ప్రభుత్వం నుంచి సానుకూల చర్యలు లేకపోవడంతో నిరవధిక నిరాహార దీక్షచేస్తున్నారు. దీక్షలో పాల్గొన్న పలువురు అనారోగ్యానికి గురవతుండడంతో సీనియర్ వైద్యులు ఆందోళన వ్యక్తం చేస్తున్నారు. ప్రభుత్వం త్వరగా చర్యలు తీసుకోవాలని డిమాండ్ చేస్తున్నారు.

గెడ్డంలేని అబ్బాయిలే మాకు ముద్దు..

ఇండోర్‌లో యువతుల ర్యాలీ

ఇండోర్, అక్టోబరు 19: గుబురు గెడ్డాలుపెంచుకునే అబ్బాయిలంటే అమ్మాయిలకు భలేమోజు అన్న రోజులు పోయాయి. మాకు క్లీన్‌షేవ్‌తో చూడచక్కని మొఖాలతో ఉన్న అబ్బాయిలే కావాలంటూ ఇండోర్‌లోని అమ్మాయిలు ప్లకార్డులతో నిరసనప్రదర్శన ర్యాలీ నిర్వహించడం చూపరులకు ఆసక్తిని కలిగించింది. మధ్యప్రదేశ్‌లోని ఇండోర్‌లో కొందరు అమ్మాయిలు కృత్రిమ గెడ్డాలుపెట్టుకుని ప్లకార్డులు పట్టుకుని రోడ్లపైకి వచ్చారు. గడ్డం గీసుకునే అబ్బాయిలే కావాలంటూ నిరసన తెలిపారు. నో క్లీన్‌షేవ్; నోలవ్, బియర్డ్ హటావో, గర్ల్‌ఫ్రెండ్ భూల్‌జావో(గడ్డాన్ని వదులుకో..లేదా గర్ల్‌ఫ్రెండ్‌ను వదులుకో), బియర్డ్ హటావో ప్యార్ బచావో గడ్డం తీసేయండి ప్రేమను కాపాడుకోండి అంటూ నినాదాలతో అమ్మాయిలు ప్లకార్డులు పటుకుని ఇండోర్ వీధుల్లో ర్యాలీ తీసారు.

పన్నూ హత్యకు కుట్రకేసులో అభియోగాల వేళ..

రా మాజీ అధికారి అరెస్టు వెలుగులోకి!

న్యూఢిల్లీ, అక్టోబరు 19: సిక్కువేర్పాటువాది గురుపత్వంత్‌సింగ్ పన్నూ హత్యకు కుట్ర జరిగిందన్న ఆరోపణలపై అమెరికా దర్యాప్తు జరుపుతున్న సంగతి తెలిసిందే. ఇందులో భాగంగా భారత మాజీ ఇంటెలిజెన్స్ అధికారి వికాస్ యాదవ్‌పై ఇటీవల అభియోగాలు నమోదవ్వడం చర్చనీయాంశమైంది. వికాస్ పరారీలో ఉన్నట్లు అమెరికా దర్యాప్తు సంస్థ ఎఫ్‌బిఐ నోటీసులు జారీ చేసింది. ఈ తరుణంలో కీలక విషయం వెలుగులోకి వచ్చింది. ఆ అధికారిని ఢిల్లీ పోలీసులు గతేడాది ఓ కిడ్నాప్, దోపిడీ కేసులో అరెస్టు చేసినట్లు జాతీయ మీడియాల్లో కథనాలు వెల్లడించాయి. ఢిల్లీలోని రోహిణీ ప్రాంతానికి చెందిన ఓ వ్యక్తి గతేడాది డిసెంబర్‌లో వికాస్‌యాదవ్‌పై ఫిర్యాదు చేశాడు. వికాస్‌తో తనకు 2023 నవంబరులో పరిచయం ఏర్పడిందని, కొంతకాలం పాటు టచ్‌లో ఉన్నామని చెప్పారు. అయితే గతేడాది డిసెంబర్‌లో ఓ హోటల్‌కు పిలిచి తనపై దాడి చేసి దోపిడీకి యత్నించాడని పేర్కొన్నారు. దీంతో గతేడాది డిసెంబరు 18న వికాస్, అతడి అనుచరుడిని ఢిల్లీ పోలీసులు అరెస్టు చేసినట్లు సదరు కథనాలు పేర్కొన్నాయి. దీనిపై ఈ ఏడాది మార్చిలో చార్జిషీట్ దాఖలు చేయగా ఆ మరుసటి నెలలోనే వికాస్‌కు బెయిల్ మంజూరైనట్లు తెలుస్తోంది. పన్నూహత్యకు కుట్ర కేసులో అతడిపై అభియోగాలు నమోదైన వేళ ఈ వార్తలు రావడం ప్రాధాన్యం సంతరించు కుంది. ఈకుట్ర కేసుకు సంబంధించి న్యూయార్క్‌లోని కోర్టులో న్యాయశాఖ చార్జిషీట్ దాఖలు చేసింది.

అందులో భారత పౌరుడైన వికాస్‌యాదవ్ (39)పై మనీలాండరింగ్, కుట్రకు వ్యక్తులను నియమించడం, పన్నూ హత్యకు ప్రణాళిక రచించడం వంటి అభియోగాలు మోపారు. ప్రస్తుతం ఆయన ఆచూకీ తెలియరావడం లేదని అందులో పేర్కొన్నారు. వికాస్ గతంలో భారత విదేశీ ఇంటెలిజెన్స్ విభాగం, రా విభాగాన్ని నిర్వహించే కేబినెట్ సెక్రటేరియట్‌లో ఉద్యోగిగా పనిచేశారు. అమెరికా గడ్డపై పన్నూ హత్యకు కుట్ర జరిగిందని, దాన్ని తాము భగ్నం చేశామని అగ్రరాజ్యం గతేడాది ఆరోపించిన సంగతి తెలిసిందే.

అటు ఈ కేసు వ్యవహారంపై అమెరికా కోర్టు భారత ప్రభుత్వానికి సమన్లు కూడా జారీ చేసింది. అయితే ఈ ఆరోపణలను తీవ్రంగా ఖండించిన భారత్ దీనిపై విచారణ జరిపేందుకు స్వదేశంలో ఓ దర్యాప్తు కమిటీని ఏర్పాటు చేసింది. ఈ అభియోగాల్లో పేర్కొన్న భారత అధికారి ప్రస్తుతం ప్రభుత్వంలో పనిచేయడం లేదని న్యూఢిల్లీ తమకు వెల్లడించినట్లు అమెరికా విదేశాంగ శాఖ మంత్రి మాథ్యూమిల్లర్ తెలిపారు.

జమ్ముకాశ్మీర్ అసెంబ్లీ ప్రొటెం స్పీకర్‌గా ముబారక్‌గుల్

శ్రీనగర్, అక్టోబరు 19: దశాబ్దకాలం తర్వాత ఎన్నికలుజరిగిన జమ్ముకాశ్మీర్‌లో ప్రభుత్వం ఏర్పాట వుతోంది. కాంగ్రెస్, ఎన్సీపీ ఇతర మిత్రుల ఆధ్వర్యంలో ఒమర్ అబ్దుల్లా మూడోసారి వరుసగా ముఖ్యమంత్రిగా ప్రమాణం చేసారు. ఇపుడు అసెంబ్లీ తొలి సమావేశాలకుగాను నేషనల్ కాన్ఫరెన్స్ పార్టీ సీనియర్ నాయకుడు ముబారక్ గుల్‌ప్రొటెం స్పీకర్‌గా ప్రమాణ స్వీకారం చేసారు. శ్రీనగర్‌లోని రాజ్‌భవన్‌లో ఈప్రమాణస్వీకారం జరిగింది. జమ్ముకాశ్మీర్ గవర్నర్ మనోజ్ సిన్హా ముబారక్‌గుల్‌తో ప్రమాణం చేయించారు. కొత్తగా కొలువుదీరే అసెంబ్లీలో ఎమ్మెల్యేలందరిచేత ఆయన ప్రమాణ స్వీకారాలుచేయిస్తారు. ఆ తర్వాత స్పీకర్ డిప్యూటి స్పీకర్‌ల ఎన్నిక జరుగుతుంది. ఓమర్ అబ్దుల్లా కేబినెట్ ఇటీవల సమావేశం అయి జమ్ముకాశ్మీర్‌కు రాష్ట్రహోదా కల్పించాలని తీర్మానంచేసింది. అసెంబ్లీ ఎన్నికల్లో మొత్తం 90స్థానాలకుగాను ఎన్సీ 42స్థానాలు గెలిచింది. కాంగ్రెస్, ఆప్ స్వతంత్రులమద్దతుతో ప్రభుత్వం ఏర్పాటుచేస్తోంది.

విఫలమైన పవర్ గ్రిడ్..

అంధకారంలో క్యూబా

హవానా, అక్టోబరు19: ద్వీప దేశం క్యూబాలో ఒక్కసారిగా అంధకారం అలముకుంది. దేశంలోని ప్రధాన విద్యుత్‌ప్లాంట్‌లలో ఒకటి విఫలం కావడంతో జాతీయ పవర్ గ్రిడ్ ఒక్కసారిగా కుప్పకూలింది. దీంతో దేశంలో తీవ్ర విద్యుత్ సంక్షోభం తలెత్తిందని దేశ విద్యుత్ శాఖ మంత్రి పేర్కొన్నారు. విద్యుత్ లేకపోవడంతో దేశంలోని పాఠశాలన్నింటిని మూసివేశారు. అత్యవసరం కాని పరిశ్రమలను మూసివేసి కార్మికులను ఇళ్లకు పంపించారు. పవర్ ప్లాంట్ విఫలం కావడానికి కారణాలు తెలియలేదు. విద్యుత్ పునరుద్ధరణ చర్యలు చేపట్టేవరకు విశ్రాంతి లేదని క్యూబా అధ్యక్షుడు మిజల్‌డియాజ్ కేనల్ పేర్కొన్నారు. ఒక్కసారిగా ఆహారం, నీళ్లు, ఇంధనం, ఔషధాల సరఫరా దెబ్బతినడంతో దాదాపు కోటి మంది క్యూబా వాసులు ఇబ్బందులు పడుతున్నారు. తీవ్రమైన ఉక్కపోతతో ద్వీపదేశవాసులు, పర్యాటకులు అల్లాడుతున్నారు. పునరుద్ధరణ చర్యలు చేపట్టినప్పటికీ విద్యుత్ సరఫరా ఆలస్యం అయ్యే అవకాశం ఉందని అక్కడి అధికారులు పేర్కొంటున్నారు.

హమాస్ అధినేత సిన్వర్ మృతి..

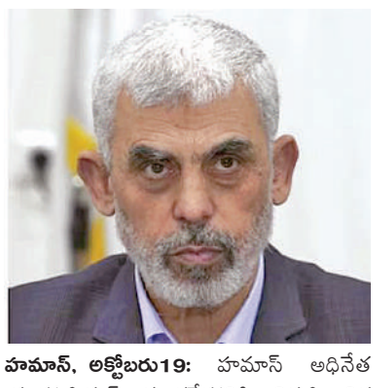

పోస్టుమార్టంలో సంచలన విషయాలు

హమాస్, అక్టోబరు19: హమాస్ అధినేత యాహ్యాసిన్వర్ మృతదేహానికి నిర్వహించిన పోస్టుమార్టం నివేదికలు పలు కీలక విషయాలు వెల్లడయ్యాయి. అతడి తలపై బుల్లెట్‌గాయం ఉందని, దాని కారణంగానే అతడు మరణించి ఉంటాడని తెలుస్తోంది. ఈ మేరకు పోస్టుమార్టం నిర్వహించిన ఇజ్రాయెల్ వైద్యుడు డాక్టర్ చెన్ కుగేల్ పేర్కొన్నారు. ఈ మేరకు న్యూయార్క్ టైమ్స్ కథనాన్ని ప్రచురించింది. వైద్యుడు మీడియాతో మాట్లాడుతూ సిన్వర్ చేతికి గాయమైంది. ట్యాంక్ లేక మిస్సైల్ నుంచి వచ్చిన షెల్ వల్ల ఆ గాయమై ఉండవచ్చు. రక్తాన్ని ఆపేందుకు అతడు చేతిచుట్టూ ఒక వైర్‌ను చుట్టుకున్నాడు అని పేర్కొన్నారు. గన్‌షాట్ వల్ల అతడు మరణించాడని వెల్లడించారు. అయితే ఎవరు, ఎప్పుడుకాల్చారనేది మాత్రం తెలియాల్సి ఉంది. మరో అంతర్జాతీయ మీడియా సంస్థ సిఎన్‌ఎన్ కూడా ఇదే తరహా కథనాన్ని ప్రచురించింది. సిన్వర్ మృతిని దృవీకరించేందుకు డిఎన్‌ఎ పరీక్ష నిమిత్తం ఇజ్రాయెల్ బలగాలు అతడి చేతి వేలును కత్తిరించినట్లు పేర్కొంది. మృతుల్లో ఒకరికి సిన్వర్ పోలికలు ఉన్నట్లు అనుమానం కలగడంతో అతడు ఇజ్రాయెల్ జైల్లో ఉన్నప్పుడు సేకరించిన డిఎన్‌ఎ ప్రొఫైల్‌తో పోల్చాం. చివరకు ఆ మృతదేహం అతడిదేనని దృవీకరించుకున్నాం అని కుగేల్‌ను ఉటంకిస్తూ ఆ కథనం వెల్లడించింది. ఈ హమాస్ అధినేత మృతివార్తలు వచ్చిన తర్వాత కొన్ని వీడియోలు వెలుగులోకి వచ్చాయి. అందులో ఒకటి సిన్వర్ చివరక్షణాలు కాగా మరోదానిలో అతడి మృతదేహం పక్కన ఇద్దరు ఇజ్రాయెల్ సైనికులు నిలబడి ఉన్న దృశ్యాలు బయటికొచ్చాయి. అలాగే ఆ మృతదేహం ఎడమచేతి చూపుడువేలు తొలగించినట్లు అందులో ఉంది.

కానీ మరో వీడియోను ఉటంకిస్తూ అతడి చేతికి అయిదువేళ్లు ఉన్నాయని సిఎన్‌ఎన్ కథనం పేర్కొనడం గమనార్హం. ఇదిలా ఉండగా సాధారణంగా నిర్వహించే పెట్రోలింగ్‌లో భాగంగా ఒక భవనంపై ఇజ్రాయెల్ సైన్యం దాడులు చేసింది. శిథిలమైన భవనం లోపల హమాస్ మిలిటెంట్లు ఎవరైనా ఉన్నారా? అనేది తెలుసుకునేందుకు డ్రోన్‌ను పంపి పరిశీలించింది. తొలుత ఆ వ్యక్తిని సిన్వర్ అనుకోలేదు. కేవలం మిలిటెంట్ అనే భావించాం. ఆ తర్వాత భవనంపై మరోసారి బాంబు దాడి చేశాం. దీంతో భవనం కుప్పకూలి అతడు మరణించాడు. మృతదేహాన్ని స్వాధీనం చేసుకున్న తర్వాతే అతడు సిన్వర్ అని తెలిసింది. అతడి శరీరంపై బుల్లెట్‌ప్రూఫ్ జాకెట్, గ్రనేడ్లు ఉన్నాయి అని ఇజ్రాయెల్ మిలిటరీ అధికార ప్రతినిధి డేనియల్ హగారీ వెల్లడించిన సంగతి తెలిసిందే. ఆ వీడియోలో ఒక సోఫాలో సిన్వర్ కూర్చుని ఉండగా డ్రోన్ అతడిని చిత్రీకరించింది. ఆ డ్రోన్‌ను గమనించిన అతడు ఓ కర్రలాంటి వస్తువును దానిపైకి విసిరినట్లు వీడియో ఉంది. ఆ సోఫాలో ఉన్న వ్యక్తి సజీవంగా ఉండటాన్నిగుర్తించి మరోసారి దాడి చేయడంతో భవనంకూలి, తలకు గాయమై అతడు మృతి చెందాడని ఐడిఎఫ్ తెలిపింది.

మణిపూర్ సిఎంను మార్చాలంటూ 19 మంది ఎమ్మెల్యేల డిమాండ్

ఇంఫాల్, అక్టోబరు 19: జాతివైరంతో అట్టుడికిపోతున్న మణిపూర్‌లో ఇపుడు రాజకీయ సంక్షోభం ఏర్పడింది. అధికార బిజెపిలో స్పీకర్ సహా పలువురు ఎమ్మెల్యేలు అసమ్మతిరాగం వినిపిస్తున్నారు. ప్రస్తుత ముఖ్యమంత్రి ఎన్ బీరేన్‌సింగ్‌ను వెంటనే పదవినుంచి తప్పించాలని 19 మంది బిజెపి ఎమ్మెల్యేలు డిమాండ్‌చేస్తున్నారు. ఈమేరకు అసెంబ్లీ స్పీకర్ తోక్చోమ్ సత్యవ్రత్‌సింగ్, మంత్రి తోంగమ్ విశ్వజిత్‌సింగ్ సహా 19 మందిఎమ్మెల్యేలు ప్రధానిమోడీకి లేఖలు రాసారు. రాష్ట్రంలో శాంతిభద్రతలను పునరుద్ధరించి పూర్వపు స్థితికి తీసుకురావడంలో బీరేన్‌సింగ్ ప్రభుత్వం విపలం అయిందని, ప్రస్తుత సంక్షోభానికి పరిష్కారం చూపాలంటూ క్షేత్రస్థాయిలో తమపై తీవ్ర ఒత్తిడి వస్తున్నట్లు వారు తెలిపారు. అటు రాష్ట్రాన్ని ఇటు పార్టీని కాపాడాల్సిన బాధ్యత తమపై ఉందని భద్రతా దళాలపై ఆధారపడినంత మాత్రాన శాంతి భద్రతలు పునరుద్ధరణ కావని, రాష్ట్రంలో దిగజారిన పరిస్థితులు మెరుగడవ్వాలంటే ముఖ్యమంత్రిని తొలగించడమొక్కటే మార్గమనివారు తెలిపారు. ప్రస్తుత పరిస్థితులపై తగిన చర్యలు తీసుకోకపోతే మణిపూర్‌కు తీవ్రనష్టం జరగడమే కాక ప్రపంచ దేశాల్లో భారత్ ప్రతిష్ట దెబ్బతింటుందని వారు హెచ్చరించారు.

కెటిఆర్ ఏకపాత్రాభినయం అట్టర్‌ప్లాప్

టిపిసిసి అధికార ప్రతినిధి బండి సుధాకర్‌గౌడ్

హైదరాబాద్, అక్టోబరు 19,ప్రభాతవార్త: మూసీ నది పునర్జీవనం అంశంపై బిఆర్ఎస్ ఎమ్మెల్యే కెటిఆర్ చేసిన పవర్ పాయింట్ ప్రజంటేషన్ అంతా ఆత్మస్తుతి పరనిందలాగా ఉందని టిపిసిసి అధికార ప్రతినిధి బండి సుధాకర్ విమర్శించారు. శనివారం గాంధీభవనం మీడియాతో మాట్లాడుతూ కెటిఆర్ వాస్తవాలు వక్రీకరించి అవాస్తవాలు వల్లెవేస్తూ తెలంగాణ సమాజాన్ని తప్పుదోవపట్టిస్తున్నారని ఆరోపించారు. కెటిఆర్ చేస్తున్న ఏకపాత్రభినయం అట్టర్ ప్లాప్ అయిందని తెలిపారు. ఏ ప్రభుత్వమైనా ఏదైనా ప్రాజెక్టును ప్రారంభించే ముందే ప్రాధాన్యతలను తెలియజేస్తే, నిపుణులు విధివిధానాలను పునరావాస ప్యాకేజీలను, బడ్జెట్ అంచనాలను రూపొందిచి నివేదిక సమర్పిస్తారు. అప్పుడు ప్రభుత్వం ఆ నివేదికపై పూర్తి స్థాయి సమీక్ష జరిపి పరిపాలన అనుమతులు మంజూరు చేస్తుంది, మాజీ మంత్రి కెటిఆర్‌కు ఈ మాత్రం తెలియదా అని బండి సుధాకర్ ప్రశ్నించారు. మూసీ నది పునర్జీవనంపై సూత్రపాయంగా ముఖ్యమంత్రి చెప్పగానే కెటిఆర్ లక్షా 50వేల కోట్లు లూటీ జరిగిందని గోబెల్స్ ప్రచారంకు తెరలేపారని ఆయన దుయ్యబట్టారు. కెటిఆర్ అర్బన్‌శాఖ మంత్రిగా ఉన్నపుడే మూసీనదిపై సమీక్ష చేసి ఎఫ్‌టిఎల్ బఫర్‌జోన్ ఫిక్స్‌చేసి నిర్వాసితులకు డబుల్ బెడ్‌రూమ్ ఇండ్లు ఇవ్వాలని నిర్ణయించింది నిజంకాదా అని ఆయన ప్రశ్నించారు.

వికారాబాద్ అనంతగిరి కొండల నుంచి నల్లగొండ జిల్లాలో కృష్ణానదిలో కలిసే వరకు దాదాపు 3లక్షల 25వేల ఎకరా లకు సాగునీరు అందించే మూసీనది ప్రక్షాళన చేస్తే భూగర్భ జలాలు కూడా కలుషితం కాకుండా అడ్డుకోవడం జరుగుతుందన్నారు. మూసీనదిని అవహళన చేయడం కెటిఆర్ దురహంకారానికి నిదర్శనం అని ఆయన అన్నారు. ప్రజలు కెటిఆర్ తప్పుడు ప్రచారాలను నమ్మరని, సరైన సమయంలో గుణపాఠం బిఆర్ఎస్‌కు ప్రజలు తెలుపుతారని సుధాకర్‌గౌడ్ తెలిపారు.

కాంట్రాక్ట్ లెక్చరర్లను క్రమబద్ధీకరించాలి

ప్రభుత్వానికి సిపిఎం విజ్ఞప్తి

హైదరాబాద్, అక్టోబరు 19, ప్రభాతవార్త: గత ఏడాది రెగ్యులరైజ్ చేయగా మరికొంత మంది కాంట్రాక్ట్ లెక్చరర్లు వివిధ కారణాలతో రెగ్యులరైజ్ చేయలేదని, కాబట్టి వారిని రెగ్యులరైజ్ చేయాలని సీపీఎం తెలంగాణ రాష్ట్ర కార్యదర్శి తమ్మినేని వీరభద్రం డిమాండ్ చేశారు. గత రెండు దశాబ్దాలుగా ప్రభుత్వ జూనియర్ మరియు డిగ్రీ కాలేజీల్లో కాంట్రాక్ట్ లెక్చరర్లుగా పనిచేస్తున్న వారిలో కొంతమంది అర్హతలున్నప్పటికీ ఎన్నికల కోడ్ మరియు వివిధ కారణాలతో రెగ్యులరైజ్ చేయలేదన్నారు. వారు మానసిక క్షోభకు గురవుతున్నారని తమ్మినేని ఆవేదన వ్యక్తం చేశారు. తక్షణమే వారిని రెగ్యులరైజ్ చేసి ఆదుకోవాలని డిమాండ్ చేశారు. గత ఏడాది కొంతమంది కాంట్రాక్ట్ లెక్చరర్లను జీవో నంబర్ 16 ద్వారా ప్రభుత్వం రెగ్యులరైజ్ చేసిందని తమ్మినేని గుర్తు చేశారు. ప్రభుత్వ జూనియర్ కాలేజీల్లో ఒకేషనల్ వృత్తి విద్యకోర్సుల్లో లెక్చరర్లుగా పనిచేస్తున్న 410 మందిని జనరల్ విభాగంలో 23 మందిని ఉర్దూ మీడియం లాంగ్వేజ్ సమస్య ఉన్న 13 మందిని, ప్రభుత్వ డిగ్రీ కాలేజీల్లో నెట్, స్లెట్, పీహెచ్‌డీ అదనపు అర్హతలున్న 150 మందిని, 2014 జూన్ 2 తరువాత అర్హతలున్న 24 మందిని, 2024 జూన్ 2 తరువాత అదనపు అర్హతలు సాధించిన 11మందిని రెగ్యులరైజ్ చేయలేదని తమ్మినేని వీరభద్రం తెలిపారు. వారితోపాటు కాంట్రాక్ట్ లెక్చరర్లుగా నియామకం సమయంలో సరైన అర్హతలున్నప్పటికీ ప్రస్తుతం అదనపు అర్హతల కోసం మరో 515 మందిని కూడా రెగ్యులరైజ్ చేయలేదని తెలిపారు. రాష్ట్ర ప్రభుత్వం కాంట్రాక్ట్ పద్ధతిలో ఉన్న లెక్చరర్స్‌ను రెగ్యులరైజ్ చేయాలని తమ్మినేని వీరభద్రం రాష్ట్ర ప్రభుత్వాన్ని డిమాండ్ చేశారు.

ఒ.యు ప్రతిష్టను మరింత ఇనుమడిస్తా

విసి ప్రొ.కుమార్ మొలుగారం

హైదరాబాద్ (తార్నాక),అక్టోబరు 19 ప్రభాతవార్త: ఉస్మానియా యూనివర్సిటీ వైస్ చాన్స్‌లర్‌గా కుమార్ మొలుగారం శనివారం బాధ్యతలను స్వీకరించారు. 107 ఏళ్ల ఒ.యూ వీసీగా అవకాశం ఇచ్చిన సీఎం రేవంత్‌రెడ్డి, ఉపముఖ్యమంత్రి భట్టు విక్రమార్కకు కృతజ్ఞతలన్నారు. ఈ సందర్భంగా ఆయనను కలిసి అభినందనలు తెలిపిన ఒ.యూ అధ్యాపకులకు, బోదనేతర సిబ్బంది, విద్యార్థుల నుద్దేశించి మాట్లాడారు. తెలంగాణ రాష్ట్రానికే కాకుండా ప్రపంచ వ్యాప్తంగా పేరు ప్రఖ్యాతులున్న ఒ.యూ ఖ్యాతిని నిలబెట్టేందుకు ప్రతి ఒక్కరు సహకరించాలని విజ్ఞప్తి చేశారు.

నాణ్యమైన విధ్య, పరిశోధనలకు ప్రాధాన్యతే తన ముందున్న కర్తవ్యమని, ప్రభుత్వ విధానాలకు అనుగుణంగా సమస్యలను అధిగమిస్తూ ఒ.యూ ఔనత్యాన్ని నిలబెడతానన్నారు. అందరం కలిసి కట్టుగా పనిచేద్దామని పిలుపునిచ్చారు. ప్రభుత్వ విధానాలకు అను గుణంగా

శనివారం విసిగా బాధ్యతలను స్వీకరిస్తున్న ప్రొ.కుమార్ మొలుగారం

విద్యారంగంలో చేపట్టాల్సిన చర్యలపై దృష్టి సారిస్తామని చెప్పారు. న్యాక్ గుర్తింపు ప్రక్రియను పూర్తి చేయడం తక్షణ కర్తవ్యం అన్నారు. నాణ్యమైన పరిశోధనలతో నూతన ఆవిష్కరణల దిశగా ఒ.యూను తీసుకెళతానన్నారు.

ఈ కార్యక్రమంలో రిజిస్ట్రార్ ప్రొ.లక్ష్మినారాయణ, ప్రొ.రెడ్యా నాయక్, ఆయా కళాశాల ప్రిన్సిపల్స్, డీన్లు డైరెక్టర్లు,అధ్యాపకులు ఉద్యోగ సంఘాల నాయ కులు,ఉద్యోగులు పాల్గొన్నారు.

సమష్టిగా వ్యవసాయ వర్సిటీ అభివృద్ధికి కృషి: జానయ్య

శనివారం ఉప కులపతిగా బాధ్యతలు స్వీకరించిన ప్రొఫెసర్ అల్దాస్ జానయ్య

అత్తాపూరు అక్టోబరు19,ప్రభాతవార్త : ప్రొఫెసర్ జయశంకర్ తెలంగాణ రాష్ట్ర వ్యవసాయ విశ్వవిద్యాలయం నూతన ఉప కులపతిగా నియమితులైన ప్రొఫెసర్ అల్దాస్ జానయ్య శనివారం బాధ్యతలు చేపట్టారు.విశ్వవిద్యాలయం పరిపాలనా భవనంలోని ఉపకులపతి ఛాంబర్‌లో ఈ కార్యక్రమం జరిగింది.ఇన్‌చార్జీ ఉపకుల పతి,రాష్ట్ర వ్యవసాయశాఖ ప్రిన్సిపల్ కార్యదర్శి, వ్యవసాయ ఉత్పత్తి కమిషనర్ ఎం.రఘునందన రావు (ఐఎఎస్) నుంచి జానయ్య బాధ్యతలు స్వీకరించారు.అనంతరం విశ్వవిద్యాలయం అధికారులతో సమావేశమయ్యారు. ఇన్నాళ్లు ఇన్‌చార్జీ ఉపకుల పతిగా విశ్వవిద్యాలయ పనితీరు మెరుగుపర్చటానికి సాధ్యమైనంత కృషి చేస్తానని రఘునందనరావు అన్నారు.రాష్ట్ర ప్రభుత్వానికి వ్యవసాయ రంగం అత్యంత ప్రాధాన్యత రంగం అని ఆయన వివరించారు.రైతాంగం,వ్యవసాయరంగ సంక్షేమానికి అనేక చర్యలు తీసుకుంటున్నదని విశ్వవిద్యాలయం ప్రభుత్వ లక్ష్యాలకి అనుగు ణంగా పనిచేయాలన్నారు.అధునాతన టెక్నాల జీలని, డిజిటల్ విధానాలని అందిపుచ్చు కోవాలని రఘునందన రావు సూచించారు. జాతీయ,అం తర్జాతీయసంస్థల్లో,వ్యవసాయ విశ్వవిద్యాల యంలోనూ ఇప్పటికి 15హోదాల్లో బాధ్యతలు నిర్వర్తించానని ఉపకులపతి జానయ్య తెలిపారు. తాను ప్రతి హోదాను అధికారంలా కాకుండా బాధ్యతగా భావిస్తానని వివరించారు. సమిష్టి కృషితో విశ్వవిద్యాలయాన్ని అగ్ర స్థానానికి తీసుకెళ్లదామని జానయ్య పిలుపునిచ్చారు. బోధన, భోదనేతర సిబ్బంది,ఉపకులపతి జానయ్యని కలిసి పుష్పగుచ్చాలు అందించి అభినందించారు.

శనివారం మీడియాతో మాట్లాడుతున్న మాజీ మంత్రి, ఎమ్మెల్యే హరీష్‌రావు

రాజ్యాంగ, రిజర్వేషన్ల స్ఫూర్తికి కాంగ్రెస్ ప్రభుత్వం తూట్లు

జీవో 29తో ఎస్సీ, ఎస్టీ, బిసి, మైనార్టీలకు అన్యాయం

నిరుద్యోగులు, విద్యార్థుల పట్ల కర్కశంగా వ్యవహరిస్తున్న సీఎం: మాజీ మంత్రి హరీష్‌రావు

సిద్దిపేట, ప్రభాతవార్త ప్రతినిధి: రాష్ట్రంలో సిఎం రేవంత్‌రెడ్డి సర్కారు రాజ్యాంగం ప్రకారం రిజర్వేషన్లు అమలు చేయకుండా జీవో 29 తీసుకవచ్చి రాజ్యాంగ స్ఫూర్తికి తూట్లు పొడుస్తున్నారని మాజీ మంత్రి, సిద్దిపేట ఎమ్మెల్యే తన్నీరు హరీష్‌రావు అన్నారు. సిద్దిపేట జిల్లా కేంద్రంలోని తన క్యాంపు కార్యా లయంలో శనివారం ఏర్పాటు చేసిన విలేకరుల సమావేశంలో ఆయన మాట్లాడారు. గత బిఆర్ఎస్ ప్రభుత్వ హయాంలో కెసిఆర్ నిరుద్యోగల సంక్షేమానికి జీవో 55 అమలు చేస్తే ప్రస్తుత సిఎం రేవంత్‌రెడ్డి జీవో 55 రద్దు చేసి రిజర్వేషన్లను తప్పుదారి పట్టిస్తూ కొత్తగా 29 జీవో తెచ్చారని మండిపడ్డారు. జీవో 29తో ఎస్సీ, ఎస్టీ, బీసీ, మైనార్టీ వర్గాల నిరుద్యోగులకు తీవ్ర అన్యాయం జరుగుతుందన్నారు. రాహుల్‌గాంధీ రాజ్యాంగాన్ని చేతిలో పట్టుకొని తిరుగు తుంటే, రాజ్యాంగంలో దళిత,బడుగు బలహీన వర్గాలకు ఇచ్చిన హక్కులను కాపాడేలా మంత్రులు, ఎమ్మెల్యేలు కృషి చేయాలన్నారు. ఎన్నికల సమయంలో అశోక్‌నగర్‌లో నిరుద్యోగులు, విద్యార్థుల వద్దకు వెళ్లి లేనిపోని హామీలు ఇచ్చి ఓట్లు దండుకొని గద్దెనెక్కిన సిఎం రేవంత్‌రెడ్డి దమ్ముంటే ఇప్పుడు సెక్యూరిటీ లేకుండా ఆశోక్‌నగర్ వచ్చి విద్యార్థులతో మాట్లాడాలని సవాల్ విసిరారు.

సమావేశంలో పార్టీ నాయ కులు ఫారూఖ్‌హుస్సేన్ గుండు భూపేష్, రాజనర్సు, సాయిరాం, రాధాకృష్ణ శర్మ, కాముని శ్రీనివాస్ తదితరులు పాల్గొన్నారు.

ప్రపంచానికి శాంతి సందేశాన్ని అందించిన దేశం భారత్

అసెంబ్లీ స్పీకర్ గడ్డం ప్రసాద్‌కుమార్

వికారాబాద్,అక్టోబరు 19, ప్రభాతవార్త: ప్రపంచానికి శాంతి సందేశాన్ని అందించిన దేశం భారతదేశమని అసెంబ్లీ స్పీకర్ గడ్డం ప్రసాద్‌కుమార్ అన్నారు. శనివారం వికారాబాద్ పట్టణంలోని సత్యభారతి ఫంక్షన్ హాల్‌లో అఖిల భారత శాంతి సంఘీభావ సంఘం (ఎఐపీఎస్ఓ) ప్రథమ మహాసభ కార్యక్రమానికి ఆయన ముఖ్యఅతిథిగా పాల్గొని ప్రసంగించారు. ప్రపంచ శాంతి కోసం ఐక్య రాజ్య సమితి పిలుపు మేరకు జరుగుతున్న ఈ సమావేశాలు మన జిల్లాలో జంగడం చాలా సంతోషకరమన్నారు. బుద్ధుడు, మహాత్మాగాంధీల శాంతి సందేశం ప్రపంచానికి మార్గదర్శనమని ఆయన తెలిపారు. వేల సంవత్సరాల క్రితమే శాంతి సందేశాన్ని తీసుకుని బౌద్ధ మతం, ఇతర దేశాలలో ఆదరణ పొందిందని పేర్కొన్నారు. మహాత్మాగాంధీ అహింస అనే ఆయుధంతో పోరాటం చేసి దేశానికి స్వాతంత్ర్యం సాదించారని గుర్తు చేశారు. మొదటి నుంచి మనది పరమత

శనివారం వికారాబాద్‌లో జరిగిన సమావేశంలో మాట్లాడుతున్న అసెంబ్లీ స్పీకర్ గడ్డం ప్రసాద్‌కుమార్

సహనం కలదేశమని పేర్కొన్నారు. గతంలో యుద్దాలు సామ్రాజ్యవాదం, రాజ్య విస్తరణ, ఆధిపత్యం కోసం జరిగేవని, నేడు మతం పేరుతో, వ్యాపార అవకాశాల కోసం యుద్దాలు జరుగుతున్నాయని ఆవేదన వ్యక్తం చేశారు. ప్రపంచంలో శాంతి స్థాపన కోసం కృషి చేస్తున్న ఏఐపీఎస్ఓ సంస్థ ను అభినందిస్తున్నా ని తెలిపారు. ప్రపంచ శాంతి ఉద్యమంలో తాను భాగస్వామిగా ఉంటానని,సభ్యత్వం తీసుకుంటానన్నారు. ఈ కార్యక్రమంలో తెలంగాణ మైనారిటీ ఫైనాన్స్ కార్పోరేషన్‌చైర్మన్ ఒబేదుల్లా కోత్వాల్, మున్సిపల్ చైర్‌పర్సన్ చిగుళ్ళపల్లి మంజుల ఏఐపీఎస్ఓ జాతీయ నాయకులు కె.యాదవ రెడ్డి, నేషనల్ ప్రెసిడీయం మెంబర్ డాక్టర్ దిడ్డి సుధాకర్, రాష్ట్ర కో ఆర్డినేటింగ్ జనరల్‌సెక్రటరీ కెవిఎల్, జి రఘు పాల్, ప్రొఫెసర్ సమత తదితరులు పాల్గొన్నారు.

భారత ప్రజాస్వామ్యమంటే ప్రపంచ దేశాలకు గౌరవం: గవర్నర్ జిష్ణుదేవ్ వర్మ

హైదరాబాద్ (పంజగుట్ట),అక్టోబరు19 ప్రభాతవార్త: భారతదేశ ప్రజాస్వా మ్యమంటే ప్రపంచదేశాలు ఎంతో గొప్పగా చెప్పుకుంటాయని రాష్ట్ర గవర్నర్ జిష్ణుదేవ్ వర్మ వ్యాఖ్యానించారు. శనివారం ఖైరతాబాద్‌లోని విశ్వేశ్వర్యభవన్‌లో ఫోరమ్ ఫర్ గుడ్ గవర్నెన్స్ వారి 15 వ వ్యవస్థాపక దినోత్సవ ఉత్సవాలలో ఆయన ముఖ్య అతిధిగా పాల్గొని ప్రసంగించారు. ఈ సందర్భంగా ఆయన మాట్లాడుతూ భారతదేశంలో ప్రతి ఒక్కరికీ అన్నిరకాలుగా స్వేచ్ఛా స్వాతం త్ర్యాలుంటాయని, ప్రతి రంగంలోను పౌరులు ముఖ్యంగా యువత దూసుకు పోతున్నారని, ఇది శుభపరిణామమన్నారు. ప్రధాని నరేంద్రమోడి దేశ ప్రతిష్టను ప్రపంచదేశాలలో ఇనుమడింప చేస్తున్నారని, సబ్‌కా వికాస్ నినాదంతో ముం దుకుపోతున్నారని ఆయన వివరించారు. లోక్‌సత్తా వ్యవస్థాపక అధ్యక్షులు డాక్టర్ జయప్రకాష్ నారాయణ మాట్లాడుతూ నిరంతరం లక్ష్యం దిశగా ఫోరం ఫర్ గుడ్ గవర్నెన్స్ ముందుకు పోతుందన్నారు. చిత్తశుద్ధి, దీర్ఘకాల ధృక్పధం, రాజీలేని పోరాటం, వాస్తవాల ఆధారంగా విషయాల పరిశోధన,

శనివారం ఫోరమ్ ఫర్ గుడ్ గవర్నెన్స్ 15వ వ్యవస్థాపక దినోత్సవాన్ని ప్రారంభిస్తున్న గవర్నర్ జిష్ణుదేవ్ వర్మ

సమగ్రంగా అధ్యయనం చేసి పౌరసమాజం ఏవిధంగా మంచి మార్పుకు దోహదం చేయగలదని లోతుగా ఆలోచించి అందుకు తగ్గట్టుగా వీరు కృషి చేశారని వ్యాఖ్యానించారు. ఫోరం ఫర్ గుడ్ గవర్నెన్స్ అధ్యక్షులు యం, పద్మనాభరెడ్డి మాట్లాడుతూ ప్రజాప్రతినిధుల ఆదాయపున్ను ప్రభుత్వం భరించడం రాజ్యాంగ విరుద్ధమన్నారు. తాము కట్టిన పన్నులు ఈ విధంగా పాలకులు అనుభ విస్తున్నారనే విషయం ప్రజలకు కూడా తెలియ డంలేదన్నారు.

సమా వేశంలో రిటైర్డ్ ఐపిఎస్ అధికారి ఆంజనేయరెడ్డి, రిటైర్డ్ ఐఎఎస్ అధికారి ఆకుమూరి మురళి, సోమ శ్రీనివాసరెడ్డి తదితరులు ప్రసంగించారు.

పెరిగిన ధరల ప్రకారం మెస్ చార్జీలు పెంచాలి:ఆర్. కృష్ణయ్య

సంక్షేమ భవన్‌ను ముట్టడించిన విద్యార్థులు, తీవ్ర ఉద్రిక్తత, తోపులాట

శనివారం మాసబ్‌ట్యాంక్‌లోని సంక్షేమ భవన్ ముందు ధర్నా చేస్తున్న బిసీ సంఘం నాయకులు

హైదరాబాద్ (మెహిదీపట్నం), అక్టోబరు 19, ప్రభాతవార్త : పెరిగిన ధరల ప్రకారం గురుకుల పాఠశాల, కాలేజీ హాస్టల్ విద్యార్థుల మెస్ చార్జీలను పెంచాలని మాజీ రాజ్యసభ సభ్యులు, జాతీయ బి.సి సంక్షేమ సంఘం అధ్య క్షులు ఆర్. కృష్ణయ్య డిమాండ్ చేశారు. గత 6 సంవత్సరాల క్రితం నిర్ణయించిన ధరలనే నేటికి అమలు చేయడంతో విద్యార్థులు అనేక అవస్థలు పడుతున్నారని ఆవేదన వ్యక్తం చేశారు. 8 లక్షల మంది కాలేజీ, పాఠశాలలు, గురుకుల హాస్టల్ విద్యార్థుల మెస్ చార్జీలను పెరిగిన ధరలకు అనుగుణంగా పెంచాలని కోరుతూ శనివారం మాసబ్‌ట్యాంక్‌లోని సంక్షేమ భవన్ ముందు బి.సి విద్యార్థి సంఘం రాష్ట్ర అధ్యక్షులు వేముల రామకృష్ణ ఆధ్వర్యంలో ధర్నా కార్యక్రమాన్ని నిర్వహించారు. ఈ ధర్నాకు విద్యార్థులు పెద్ద ఎత్తున తరలిరావడంతో సంక్షేమ భవన్ పరిసరాలన్ని విద్యార్థుల నినాదాలతో దద్దరిల్లాయి. కార్యక్రమంలో ఆర్.కృష్ణయ్య పాల్గొని మాట్లా డుతూ రాష్ట్రంలో 8 లక్షల మంది విద్యార్థులు ఎస్సీ, ఎస్టీ, బి.సి హాస్టల్‌లలో విద్యనభ్యసిస్తున్నారని, వారికి ప్రభుత్వం సంవత్సరానికి 5500 రూపాయలు మాత్రమే ఇస్తుందని, అవి ఎటూ సరిపోవడం లేదన్నారు. పెరిగిన ధరల ప్రకారం మెస్ చార్జీలను పెంచాలని అనేక మార్లు ధర్నా కార్యక్రమాలు చేస్తుంటే ప్రభుత్వం స్పందించక పోవడం సిగ్గుచేటన్నారు. ప్రజా ప్రతినిధులు, ప్రభుత్వ ఉద్యోగుల జీతాలు పెంచుతారు కానీ, విద్యార్థుల మెస్ చార్జీలు పెంచరా అంటూ ప్రశ్నించారు. ఇప్పటికే రాష్ట్రంలో 4వేల కోట్ల ఫీజు బకాయిలు ఉన్నాయని, వాటిని ప్రభుత్వం చెల్లించక పోవడంతో విద్యార్థులు అనేక అవస్థలు ఎదుర్కొంటున్నారని ఆవేదన వ్యక్తం చేశారు. పక్కనే ఉన్న ఆంధ్రప్రదేశ్ లో విద్యార్థుల మెస్ చార్జీల కోసం రూ.20 వేలు ఇస్తున్నారని గుర్తు చేశారు. ధర్నాలో బి.సి సంఘం జాతీయ ఉపాధ్యక్షులు గుజ్జ క్రిష్ణ, నాయకులు నీల వెంకటేష్, నంద గోపాల్, రాజేందర్, రఘుపతి, అనంతయ్య, ఉదయ్‌నేత, మహేష్, శివ, రవికుమార్ బలరామ్‌లతో విద్యార్థులు పెద్ద ఎత్తున పాల్గొన్నారు.

జెఎన్‌ఏఎఫ్‌ఏయుకి భూకేటాయింపుపై వర్సిటీ ఉద్యోగుల సమ్మె

సమ్మె నోటీసుని రిజిస్ట్రార్‌కి ఇచ్చిన జెఎసి నేతలు

21 నుంచి నిరసన కార్యక్రమాలు ప్రారంభం

నవంబర్ 11 నుంచి నిరవధిక నిరాహార దీక్ష

హైదరాబాద్, అక్టోబరు 19, ప్రభాతవార్త: డాక్టర్ బీఆర్ అంబేద్కర్ సార్వత్రిక విశ్వవిద్యాలయానికి చెందిన భూములను జవహర్‌లాల్ నెహ్రూ ఆర్కిటెక్చర్ అండ్ ఫైన్ ఆర్ట్స్ యూనివర్సిటీకి కేటాయించడంపై యూనివర్సిటీకి చెందిన బోధన, బోధనేతర సిబ్బంది భగ్గుమంటున్నారు. వెంటనే ఈ నిర్ణయాన్ని ఉపసంహరించుకోవాలని డిమాండ్ చేశారు. ఫైన్ ఆర్ట్స్ యూనివర్సిటీకి 10 ఎకరాల ఓపెన్ యూనివర్సిటీ స్థలాన్ని కేటాయించాలన్న ప్రభుత్వ నిర్ణయానికి వ్యతిరేకంగా వర్సిటీకి చెందిన ఉద్యోగులు, సిబ్బంది సమ్మె చేయాలని జేఏసీ నేతలు నిర్ణయించారు. అందులో భాగంగా సమ్మె నోటీసును యూనివర్సిటీ రిజిస్ట్రార్‌కి శనివారం జేఏసీ నేతలు అందజేసినట్టు జేఏసీ చైర్‌పర్సన్ ప్రొఫెసర్ పల్లవీ కాజ్జే, సెక్రటరీ జనరల్ మహేష్ గౌడ్ తెలిపారు. సమ్మెలో భాగంగా నిర్వహించనున్న కార్యక్రమాల వివరాలను సమ్మె నోటీసులో రిజిస్ట్రార్‌కి వివరించినట్టు తెలిపారు. శనివారం మధ్యాహ్నం భోజన విరామ సమయంలో యూనివర్సిటీ పరిపాలన భవనం, అంబేద్కర్ విగ్రహం దగ్గర నిరసన తెలిపినట్టు చెప్పారు. 21 నుంచి నిరసన కార్యక్రమాలను కొనసాగించనున్నట్టు చెప్పారు. 21న నల్లబ్యాడ్జిలతో నిరసన, 24 నుంచి 26 వరకు భోజన విరామ సమయంలో లంచ్‌అవర్ నిరసన కార్యక్రమం చేపట్టనున్నారు. ఈ నెల 28న పెన్‌డౌన్ చేయాలని, నవంబర్ 1న ర్యాలీ నిర్వహించాలని, నవంబర్ 2న మీడియా సమావేశం ఏర్పాటు చేసి తమ నిరసనను కొనసాగిస్తున్నట్టు మరోసారి ప్రకటించాలని నిర్ణయించారు. నవంబర్ 4న యూనివర్సిటీ మెయిన్‌గేట్ దగ్గర ధర్నా చేపట్టాలని, 5న ర్యాలీలు, 6న వంటా వార్పును చేయాలని, నవంబర్ 7న రాస్తారోకో చేయాలని, 8న భిక్షాటన చేయాలని, నవంబర్ 9న అంబేద్కర్ విగ్రహానికి వినతిపత్రం ఇవ్వాలని, ఇక నవంబర్ 11 నుంచి నిరవధిక నిరాహారదీక్షను చేపట్టాలని నిర్ణయించినట్టు వారు తెలిపారు.

ఉస్మాన్‌నగర్‌లో జంట రిజర్వాయర్ల ట్రయల్ రన్

హాజరైన ఎండి అశోక్‌రెడ్డి, 1.27లక్షల మందికి లబ్ది

నవంబరు మొదటి వారంలోగా ప్రారంభం చేయాలని ఆదేశం

హైదరాబాద్, అక్టోబరు 19 ప్రభాతవార్త: ఔటర్ రింగ్ రోడ్డు పరిధిలో విస్తరించిన గ్రామాలు, కాలనీలు, గెటెడ్ కమ్యునిటీలకు తాగునీటి సరఫరా చేసేందుకు జలమండలి చేపట్టిన ప్రాజెక్టు రెండోదశ, ప్యాకేజీ 2లో ఉన్న పటాన్ చెరువు నియోజకవర్గంలోని ఉస్మాన్‌నగర్‌లో నిర్మిస్తున్న4.2 ఎంఎల్ సామర్థ్యం ఉన్న జంట రిజర్వాయర్ల ట్రయల్ రన్‌ను ఎండి అశోక్‌రెడ్డి పరిశీలించారు. ఈ సందర్భంగా ఎండి మాట్లా డుతూ పటాన్‌చెరువు నియోజకవర్గంలోని తెల్లాపూర్ మున్సిపాలిటీలో తాగునీటిని ఈ రెండు రిజర్వాయర్ల నుంచి సరఫరా చేస్తామని తెలిపారు. డిస్ట్రిబ్యూషన్ పైప్‌లైన్ పూర్తయి, రిజర్వాయర్ల నిర్మాణం దాదాపు చివరి దశకు చేరుకుందన్నారు. ఇప్పటికే 2ఎంఎల్ రిజార్వయర్ ఇన్‌లెట్, అవుట్‌లెట్ నిర్మాణం పూర్తికావడంతో ప్రయోగాత్మకంగా ట్రయల్ రన్ నిర్వహించా మన్నారు. మిగిలిన ఎలక్ట్రికల్ పనులు, క్లోరిన్ రూం, 4ఎంఎల్ రిజర్వాయర్‌కు సంబంధించిన పెండింగ్ పనులు పూర్తిచేసి నవంబరు మొదటి వారంలోగా ప్రారంభానికి సిద్దం చేయాలని అధికారులను ఆదేశించారు. రూ.30కోట్ల రూపాయలతో నిర్మిస్తున్న ఈ రెండు రిజర్వాయర్లు అందుబాటులో వస్తే దాదాపు లక్షల మంది జనాభాకు శుద్ది చేసిన తాగునీరు లభిస్తుందన్నారు.120 కనెక్షన్‌లు రానున్నట్లు, అందు కోసం ఇప్పటికే 22కిలోమీటర్ల డిస్ట్రిబ్యూషన్ లైన్లను నిర్మిస్తున్నట్లు పేర్కొన్నారు. అదేవిధంగా తెల్లాపూర్‌లో ఎస్‌టిపి నిర్మాణానికి స్థల పరిశీలన చేశారు. తెల్లాపూర్‌లోని మేళ్ల చెరువు, వనం చెరువు పరివాహక ప్రాంతాల్లో స్థానిక ప్రజాప్రతినిధులు, గ్రామపెద్దలతో కలిసి పరిశీలించారు. ఈసందర్భంగా పరిస్థితులను వారికి వివ రించడంతో స్థానిక ప్రజలు సూత్రప్రాయంగా అంగీకరించి,ఎస్‌టిపి నిర్మాణానికి సహకరిస్తామని తెలిపారు. నల్లగండ్లలో నిర్మిస్తున్న ఏడు ఎమ్మెల్డీ సామర్థ్యంఉన్న ఎస్‌టిపిని సైతం సందర్శించారు.

చిరుధాన్యాలకు సబ్సిడీ, ప్రోత్సాహం: వ్యవసాయ మంత్రి తుమ్మల

హైదరాబాద్, అక్టోబరు 19, ప్రభాతవార్త: రాష్ట్రం లో చిరుధాన్యాల సాగుకు తమ ప్రభుత్వం సబ్సిడీలు, ప్రోత్సాహకాలను ఇచ్చేందుకు సిద్ధంగా ఉందని వ్యవసాయ మంత్రి తుమ్మల నాగేశ్వరావు తెలిపారు. ఇప్పటికే ప్రైవేటు సంస్థలను మిల్లెట్ ఆధారిత ప్రాసెసింగ్ యూనిట్లను నెలకొల్పడలో ప్రోత్సాహాన్ని అందిస్తున్నట్లు చెప్పారు. హైదరాబాద్‌లో శనివారం జరిగిన అంతర్జాతీయ చిరుధాన్యాల సమ్మేళనంలో పాల్గొని మాట్లాడుతూ తెలంగాణలో ఒక్కో వ్యక్తి రోజుకు సగటున కేవలం 20 గ్రాముల చిరుధాన్యాలను మాత్రమే వినియోగిస్తున్నారన్నారు. దీన్ని దృష్టిలో ఉంచుకుని రోజువారీ ఆహారంలో మళ్లీ చిరుధన్యాలను తీసుకురావడానికి మన వంతు ప్రయత్నం చేయాలని పిలుపునిచ్చారు. చిరుధాన్యాలు కేవలం ఆరోగ్యానికి మాత్రమే కాదని, వ్యవసాయ ప్రాధాన్యతను కూడా కలిగిఉందని వెల్లడించారు. మిగిలిన వాటి కంటే చిరుధాన్యాలు 70 శాతం తక్కువ నీటిని వినియోగించుకుంటాయన్నారు. అంతేకాకుండా వీటికి రసాయన ఎరువులు, పురుగు మందులు తక్కువ పరిమాణంలో వాడితే సరిపోతుందని, మంచి దిగుబడిని కూడా సాధించవచ్చని చెప్పారు. ముఖ్యంగా వర్షాభావం, అనిశ్చిత వాతావరణ పరిస్థితులు కలిగిన ప్రాంతాల్లో చిరుధాన్యాలను సులువుగా సాగ చేసుకునే అవకాశం ఉంటుందని వివరించారు.

చేవెళ్ల అభివృద్ధికి కృషి చేస్తా: స్పీకర్

చేవెళ్ల అక్టోబరు19,ప్రభాతవార్త: చేవెళ్ల వ్యవసాయ మార్కెట్ కమిటీ నూతన పాలకవర్గ ప్రమాణ స్వీకార కార్యక్రమాన్ని శనివారం చేవెళ్ల మండల కేంద్రంలో కెజిఆర్ గార్డెన్‌లో స్థానిక ఎమ్మెల్యే కాలే యాదయ్య ఆధ్వర్యంలో ప్రమాణ స్వీకారం కార్యక్రమం నిర్వహించారు.ఈ కార్యక్రమానికి ముఖ్యఅతిథిగా స్పికర్ గడ్డం ప్రసాద్ కుమార్, చేవెళ్ల ఎమ్మెల్యే కాలే యాదయ్య హాజరైయ్యారు. ఈ సందర్భంగా ఏర్పాటు చేసిన సమావేశంలో స్పీకర్ గడ్డం ప్రసాద్ కుమార్ మాట్లాడుతూ కాంగ్రెస్ పార్టీలో ఉన్న కార్యకర్తలందరికీ తప్పకుండా న్యాయం జరుగుతుందని పెంటయ్య గౌడ్‌ని అభినందిస్తూ తెలిపారు. హైదరాబాద్‌కు అతి సమీపంలో ఉన్నటువంటి చేవెళ్లను అభివృద్ధి చేయడంలో ఎమ్మెల్యే యాదయ్య నేను ఇద్దరం కలిసి మార్కెట్ విషయంలో మంత్రివర్గానికి తెలియజేసి స్థాని కంగా ఉన్న మార్కెట్‌ను అభివృద్ధి పరచే విధంగా కృషి చేస్తారని అన్నారు. చేవెళ్ల ప్రాంతంలో కూరగాయలు ఎక్కువగా పండుతాయని ఈ ప్రాంతానికి కావాల్సిన మార్కెట్ యార్డు

కబ్జాదారులకే హైడ్రా భయం

పేదప్రజలకు పూర్తి సాయం అందిస్తాం: గీతారెడ్డికి సద్భావనా అవార్డు ప్రదానం చేసిన సిఎం రేవంత్

హైదరాబాద్ (చార్మినార్),అక్టోబరు 19 ప్రభాతవార్త : చెరువులు,మురికి కాలువాలను అక్రమంగా కబ్జా చేసిన వారే హైడ్రాను చూసి భయ పడుతున్నారని, రాష్ట్రంలోని పేద ప్రజలకు కాంగ్రెస్ ప్రభుత్వం అన్ని విధాల అండగా ఉంటుందని రాష్ట్ర ముఖ్యమంత్రి రేవంత్‌రెడ్డి అన్నారు.హైడ్రాను చూపించి రియల్ ఎస్టేట్‌ను దెబ్బ తీసి తెలంగాణ రాష్ట్ర ఆర్థిక మూలాలను దెబ్బ తీయా లని కొంత మంది చూస్తున్నారని ముఖ్యమంత్రి రేవంత్ రెడ్డి విమర్శించారు. ప్రభుత్వ భూములను కబ్జా చేసిన వారిపై హైడ్రా అంకుశం లాగా పని చేస్తుందని, ప్రభుత్వం వారి భరతం పడుతుందని ఆయన తెలిపారు.రాజీవ్ గాంధీ సద్భావనా యాత్ర స్మారక సమితి అధ్వర్యంలో శనివారం చార్మినార్ వద్ద జరిగిన మాజీ ప్రధానమంత్రి రాజీవ్ గాంధీ సద్భావనా యాత్ర స్మారక దినోత్సవ కార్యక్రమానికి ముఖ్యమంత్రి రేవంత్ రెడ్డి అతిథిగా విచ్చేశారు.ముఖ్యమంత్రి రేవంత్‌రెడ్డి టిపిసిసి అధ్యక్షులు మహేష్ కుమార్ గౌడ్ కలిసి మాజీ మంత్రి టిపిసిసి వర్కింగ్ వర్కింగ్ ప్రెసిడెంట్ డాక్టర్ జె.గీతారెడ్డికి సద్భావనా అవార్డును ప్రధానం చేశారు.ఈ సందర్భంగా సిఎం రేవంత్ రెడ్డి మాట్లాడుతూ ప్రతీ సంవత్సరం సద్భావనా అవార్డులను ప్రధానం చేస్తున్నందుకు రాజీవ్ గాంధీ సద్భావనా యాత్ర స్మారక సమితిని అభినందిస్తున్నానని తెలిపారు.హైడ్రా అనగానే మాజీ మంత్రులు హరీష్ రావు,కేటిఆర్,ఈటల రాజేందర్‌లు బయటకు వస్తున్నారని, ఫామ్‌హౌస్‌లను కాపాడుకోవటానికి కేటిఆర్,హరీష్‌రావులు నాటకాలు ఆడుతున్నారని పేర్కొన్నారు. బిఆర్ఎస్ ప్రభుత్వం దాచి పెట్టిన డబుల్ బెడ్ రూమ్ ఇళ్లను పేదలకు అందజేసే కార్యక్రమానికి ప్రభుత్వం శ్రీకారం చుట్టిందని,మూసీనదిలో ఉన్నవారికి ఇల్లు, రెండు లక్షల రూపాయలు అందజేస్తున్నామని, బిఆర్ఎస్ ప్రభుత్వం అధికారంలో లేక పోయిన ఆ పార్టీ నాయకులకు ఇప్పటికి అహంకారం తగ్గలేదని ఆయన తెలిపారు. దేశ సమగ్రత కోసం మాజీ ప్రధాన మంత్రి స్వర్గీయ రాజీవ్‌గాంధీ సద్భావనా యాత్ర ప్రారం భించారని,సుధీర్ఘ కాలం ప్రజలకు సేవలు అందించిన డాక్టర్ గీతారెడ్డికి సద్భా వనా అవార్డుకు ఎంపిక చేయటం అభినందనీయమని ఆయన తెలియజేశారు. కాగా చార్మినార్ వద్ద మాజీ ప్రధాన మంత్రి స్వర్గీయ రాజీవ్ గాందీ కాంస్య విగ్రహం ఏర్పాటు కోసం ముఖ్యమంత్రి అనుమతి ఇవ్వాలని కోరుతూ రాజీవ్ గాంధీ సద్భావనా యాత్ర స్మారక సమితి ప్రతినిధులు రాష్ట్ర ముఖ్యమంత్రికి వినతి పత్రం అందజేశారు. ఈ కార్యక్రమంలో డాక్టర్ రామచంద్రారెడ్డి,మాజీ పిసిసి అధ్యక్షులు వి.హనుమంతరావు, రాష్ట్ర మంత్రి ఎన్.ఉత్తమ్ కుమార్ రెడ్డి, ప్రభుత్వ సలహాదారులు మహ్మద్ షబ్బీర్ అలీ,వేమ నరేందర్ రెడ్డి,ఎమ్మెల్యే దానం నాగేందర్,రాష్ట్ర ప్రణాళిక సంఘం వైస్ చైర్మన్ జి.చిన్నారెడ్డి,రాజ్యసభ సభ్యులు అనిల్ కుమార్ యాదవ్,మాజీ ఎమ్మెల్యేలు జయ ప్రకాష్ రెడ్డి,కూన శ్రీ శైలం గౌడ్,చైర్మన్ మెట్టు సాయి,రాజీవ్ గాంధీ సద్భావనా యాత్ర స్మారక సమితి ప్రధాన కార్యదర్శులు జి.ఆనంద్,సయ్యద్ ముజాహిద్ హుస్సేనీ, ప్రతినిధులు జి.రఘు, కన్నయ్యలాల్,పులిపాటి రాజేష్ కుమార్,కాంగ్రెస్ నాయకులు వెంకటేష్ ముదిరాజ్,అల్లం భాస్కర్. బహదూర్‌పుర నియోజకవర్గం కాంగ్రెస్ పార్టీ ఇంఛార్జి పులిపాటి రాజేష్ కుమార్‌తో పాటు పలువురు నాయకులు,కార్యకర్తలు పాల్గొన్నారు. కాగా రాష్ట్ర ముఖ్యమంత్రి రేవంత్ రెడ్డి మొదటి సారి హైదరాబాద్ పాతబస్తీకి విచ్చేసిన సందర్భంగా కాంగ్రెస్ నాయకులు పెద్ద ఎత్తున స్వాగతం పలికారు.

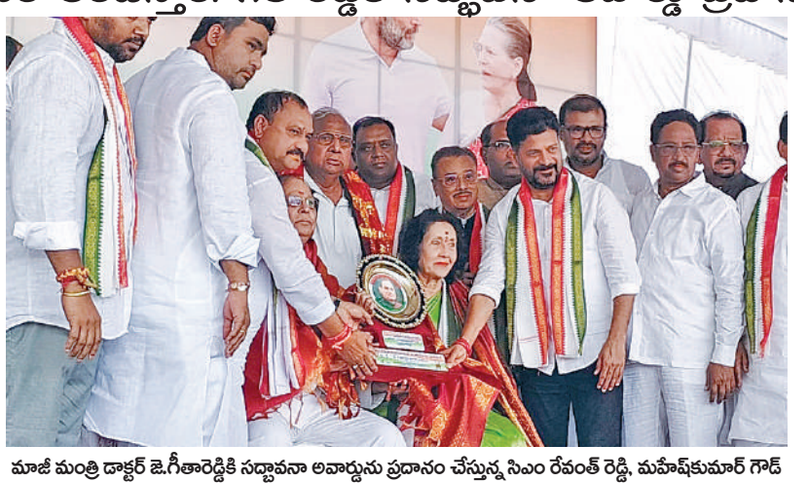

మాజీ మంత్రి డాక్టర్ జె.గీతారెడ్డికి సద్భావనా అవార్డును ప్రదానం చేస్తున్న సిఎం రేవంత్ రెడ్డి, మహేష్‌కుమార్ గౌడ్

రేపటి నుంచి పది రోజుల పాటు పోలీసు అమరవీరుల సంస్మరణ దినోత్సవాలు: డిజిపి జితేందర్ వెల్లడి

హైదరాబాద్, అక్టోబరు 19, ప్రభాతవార్త: ప్రతీ యేటా అక్టోబర్ 21వ తేదీన నిర్వహించే పోలీసు అమరవీరుల సంస్మరణ దినోత్సవం ఈ ఏడాది కూడా ఘనంగా నిర్వహించనున్నామని డిజిపి జితేందర్ తెలిపారు. దీంతో పాటు ఈ నెల 31వ తేదీ వరకు పది రోజుల పాటు రాష్ట్ర వ్యాప్తంగా అన్ని జిల్లాలు, కమిషనరేట్లలో ప్రత్యేక కార్యక్రమాలు వుంటాయని ఆయన అన్నారు. డిజిపి కార్యాలయంలో శనివారం ఆయన మీడియాతో మాట్లాడుతూ పోలీసు అమరవీరుల సంస్మరణ దినోత్సవానికి ఒక ప్రత్యేక కారణముందని, 1959 అక్టోబర్ 21వ తేదీన చైనా సరిహద్దులో సిఆర్‌పిఎఫ్ సిబ్బందిని చైనా ఆర్మీ అన్యాయంగా చంపేసిందని, వారిని స్మరించుకునేందుకు ప్రతీయేటా ఈ దినోత్సవం దేశ వ్యాప్తంగా అన్ని పోలీసు విభాగాలు నిర్వహిస్తాయని ఆయన అన్నారు. ఈ ఏడాది 214 మంది పోలీసులు దేశ వ్యాప్తంగా విధి నిర్వహ ణలో భాగంగా ప్రాణాలను అర్పించారని, ఇందులో తెలంగాణ నుంచి గ్రే హౌండ్స్ కానిస్టేబుల్ నక్సలైట్ల ఆపరేషన్‌లో మరణించాడని డిజిపి తెలిపారు. పది రోజుల పాటు జరిగే కార్యక్రమంలో పోలీసులు ఓపెన్ హౌస్, వ్యాస రచన పోటీలు, వక్తృత్వ పోటీలు ఇతర అంశాలలో పోటీలు నిర్వహిస్తామని ఆయన అన్నారు, వీటిలో అ ందరు పాల్గొనేలా అవకాశం వుంటుందని ఆయన తెలిపారు.

రాష్ట్రంలో నక్సల్స్ ప్రభావం లేదు..ఫోన్ ట్యాపింగ్ కేసు విచారణలో ఉంది:ఇదిలా వుండగా రాష్ట్రంలో నక్సలైట్ల ప్రభావం లేదని డిజిపి ఈ సందర్భంగా తెలిపారు. ఛత్తీస్‌ఘడ్‌లో వారి ప్రభావం వుందని, అయితే అక్కడ జరుగుతున్న పోలీ సు ఆపరేషన్ల నేపథ్యంలో కొందరు నక్సలైట్లు తెలంగాణలోకి వచ్చేందుకు ప్రయత్నిస్తున్నారని, వీరిని తమ బలగాలు నిలువరిస్తున్నాయని డిజిపి తెలిపారు. నక్సలైట్ల ను రాష్ట్రంలో రానిచ్చేది లేదని ఆయన స్పష్టం చేశారు. సంచలనం రేపిన పోన్ ట్యాపింగ్ కేసులో విచారణలో వుందని ఆయన మరో ప్రశ్నకు సమాధానంగా తెలిపా రు. ఈ కేసులో ఛార్జిషీట్ దాఖలు చేయడం జరిగిందని, కొందరు నిందితులు ఇంకా పట్టుబడాల్సి వుందని ఆయన అన్నారు. కాగా జిఎస్‌టి స్కాంలో మాజీ చీఫ్ సెక్ర టరీ సోమేష్ కుమార్‌కు నోటీసులు ఇచ్చిన విషయమై మాట్లాడేందుకు డిజిపి నిరాకరించారు. ఈ కేసు కూడా విచారణలో వుందని ఆయన ముక్తసరిగా సమాధానం ఇచ్చారు. ఈ సమావేశంలో ఐజిలు రమేష్, సత్యనారాయణ, రమేష్ నాయుడు తదితరులు పాల్గొన్నారు.

సాలార్‌జంగ్ మ్యూజియంలో ప్రత్యేక ఫొటో ప్రదర్శనను ప్రారంభించిన గవర్నర్

హైదరాబాద్ (చార్మినార్), అక్టోబరు 19 ప్రభాతవార్త : రాష్ట్ర గవర్నర్,సాలార్‌జంగ్ మ్యూజియం బోర్డు చైర్మన్ జిష్ణు దేవ్ వర్మ శనివారం సాలార్‌జంగ్ మ్యూజియంలో ఈ ది ఆర్ట్ సాంక్చూరి ఆధ్వర్యంలో డైవర్స్ వాయిసెస్ ఆర్ట్ బియాండ్ బౌండరీస్ అన్న అంశంపై ఏర్పాటు చేసిన ప్రత్యేక ప్రదర్శనను ప్రారంభించారు.ఈ సందర్భంగా గవర్నర్ జిష్ణుదేవ్ వర్మ మాట్లాడుతూ సాలాంజంగ్ మ్యూజియంలో ఏర్పాటు చేసిన ప్రత్యేక ఫోటో ప్రదర్శనలోని కళాఖండాలు ఎంతో అద్భుతంగా ఉన్నాయని తెలిపారు.భారత దేశం లోని పలు ప్రాంతాలకు చెందిన 18 సంవత్సరాలు నిండిన విద్యార్థులు వేసిన డ్రాయింగ్,పెయింటింగ్, డిజిటిల్ ఆర్ట్‌కు సంబంధించిన వంద చిత్రాలను ఎగ్జిబిషన్‌లో ఏర్పాటు చేశారు.ఈ నెల 27వ తేదీ వరకు ఈ ప్రత్యేక ఫోటో ప్రదర్శన కొనసాగుతుంది.ఈ కార్యక్రమంలో పద్మశ్రీ అవార్డుగ్రహీత మహ్మద్ అలీ బేగ్,దుర్గా జషరాజ్, సాలార్‌జంగ్ మ్యూజియం డైరెక్టర్ ఆశిష్ గోయల్,ఫోటో ప్రదర్శన నిర్వాహకులు శాలిని గుప్తా,బిజెపి నాయకులు మీర్ ఫిరాసత్ అలీ బాక్రీతో పాటు పలువురు పాల్గొన్నారు.

శనివారం సాలార్‌జంగ్ మ్యూజియంలో ఫోటో ప్రదర్శనను తిలకిస్తున్న గవర్నర్ జిష్ణుదేవ్ వర్మ , తదితరులు

గిరిజన వర్సిటీకి ములుగులో 221 ఎకరాలు

ప్రభాతవార్త ప్రధాన ప్రతినిధి హైదరాబాద్, అక్టోబరు19: గిరిజన యూనివర్సిటీకి రాష్ట్ర ప్రభుత్వం స్థలాన్ని ఎంపిక చేసింది. ములుగులో 221 ఎకరాలు ఫైనల్ చేస్తూ నిర్ణయం తీసుకుంది. ఈ మేరకు ఈనెల 26న జరిగే కేబినెట్ సమావేశంలో తీర్మానం చేయనున్నారు. ఆ తర్వాత సదరు భూమి కేంద్ర ప్రభుత్వానికి అప్పగించనున్నది. దీంతో ఏళ్ల తరబడి పెండింగ్‌లోని సమస్యకు చెక్ పడనున్నది. గిరిజన యూనివర్సిటీ ఏర్పాటు కోసం గత కొన్నేళ్ల నుంచి స్థలం కేటాయించలేదనే కారణంతో యూనివర్సిటీ ఏర్పాటుకు ఆలస్యమైందని కేంద్రం చెబుతూ వచ్చింది. దీనిపై రాష్ట్ర ప్రభుత్వం మంత్రి సీతక్క నేతృత్వంలో వివిధ దశల్లో సుదీర్ఘంగా అధ్యయనం తర్వాత స్థలం కేటాయించారు. కేంద్ర ప్రభుత్వ అధికారులతోనూ ఎప్పటికప్పుడు సంప్రదిస్తూ ఈ భూమి కేటాయింపును ఫైనల్ చేశారు. అయితే గిరిజన విశ్వవిద్యాలయం ఏర్పాటుకు దాదాపు 500 ఎకరాల స్థలం అవసరం అవుతుందని గతంలో కేంద్రం పేర్కొన్నది. అయితే ఒకేచోట అంత ఎన్నికల స్థలం సమకూర్చడం కష్టమని, రెండు చోట్ల కేటాయించడం వీలవుతుందని రాష్ట్ర ప్రభుత్వం కేంద్రానికి వివరించింది. దీనికి చాలా ఏళ్ల తర్వాత అంగీకరించిన కేంద్రం, తొలి విడత రాష్ట్ర ప్రభుత్వం ఇచ్చే భూమిని తీసుకునేందుకు కేంద్రం సిద్ధమైంది.

550 మందికి కారుణ్య నియామకాలు

పంచాయతీరాజ్ శాఖలోని వివిధ విభాగాల్లో 550 మందికి కారుణ్య నియామకాల కింద ఉద్యోగాలు ఇవ్వాలని ప్రభుత్వం నిర్ణయించింది. కేబినెట్ సమావేశంలో చర్చించిన తర్వాత పంచాయతీరాజ్ శాఖలో ఎంపిక చేసిన 550 మందికి రాష్ట్రప్రభుత్వం ఉద్యోగాలు ఇవ్వనుంది.

సిసిఎస్‌కు చిక్కిన చీటర్ దంపతులు

హైదరాబాద్, అక్టోబరు 19, ప్రభాతవార్త: తమ పరిశ్రమలో పెట్టుబడులు పెడితే దండిగా లాభాలు ఇస్తామని నమ్మించి అనేక మందిని మోసం చేసిన చీటర్ దంపతు లను సిసిఎస్ పోలీసులు అరెస్టు చేశారు. చిక్కడపల్లికి చెందిన హెచ్ దినేష్ (50), అతని భార్య జ్యోతి (47) అనే దంపతులు సికింద్రాబాద్‌లోని మోండా మార్కెట్‌లో శ్రీరామా ఇంటర్ పేరుతో హోలొసేల్ కిరాణా దుకాణం వుంది. దీంతో పాటు కీసరలో అభినవ్ ఇండస్ట్రీస్ పేరుతో పేపర్ తయారీ పరిశ్రమ కూడా వుంది, అయితే త మ వ్యాపారాలలో పెట్టుబడులు పెట్టాలని తెలిసిన వారిని బురుడి కొట్టించి పది కోట్ల రూపాయలకు పైగా వీరు దండుకున్నారు. వీరిని నమ్మి సికింద్రాబాద్‌కు చెందిన లక్ష్మణ్ అనే వ్యాపారి కోటీ పది లక్షల రూపాయలు పెట్టుబడిగా పెట్టి మోసపోయాడు. తమకు డబ్బులు ఇచ్చిన వారికి ఈ దంపతులు చెక్కులు ఇవ్వగా అవన్నీ బౌన్స్ అయ్యాయి. దీంతో బాధితులు సిసిఎస్‌లో ఫిర్యాదు చేశారు. దీనిపై కేసు నమోదు చేసిన సిసిఎస్ పోలీసులు చీటర్ దంపతులను అరెస్టు చేసి రిమాండుకు తరలించారు. కాగా వీరిపై తిరుమల్‌గిరి, బోయిన్‌పల్లి, మహాంకాళి పోలీసు స్టేషన్లలోనూ కేసులున్నాయని పోలీసులు తెలిపారు. ఈ కేసులో బాధితులకు న్యాయం జరిగేలా చూస్తామని సిసిఎస్ పోలీసులు తెలిపారు.

ఇజ్రాయెల్ ప్రధాని నివాసంపై డ్రోన్‌దాడి

జెరూసలెం, అక్టోబరు 19: పశ్చిమాసియాలో తీవ్ర ఘర్షణ వాతావరణం నెలకొంది. ఈ క్రమంలోనే ఒక సంచలన సంఘటన చోటుచేసుకుంది. ఇజ్రాయెల్‌ప్రధానమంత్రి బెంజమిన్ నెతన్యాహు ఇంటిపైకి డ్రోన్ దూసుకువచ్చింది. సిజేరియాలోని ఆయన నివాసం లక్ష్యంగా జరిగిన ఈ దాడిలో ఎవరూ గాయపడలేదని ఇజ్రాయెల్‌ప్రభుత్వం ప్రకటించింది. ఆసమయంలోప్రధాని, ఆయన సతీమణి ఆ నివాసంలో లేరని వెల్లడించింది. శనివారం ఉదయం లెబనాన్‌వైపునుంచి డ్రోన్లు దూసుకొస్తున్న తరుణంలో ఇజ్రాయెల్‌లో సైరన్లు మోగాయి. ఇపుడు ఇజ్రాయెల్ హమాస్, హెజ్‌బొల్లాగ్రూప్‌ల అంతమే లక్ష్యంగా దాడులు చేస్తోంది. హమాస్ అగ్రనేత యాహ్యాసిన్వర్‌తో సహా నాయకత్వ హోదాలో ఉన్న పలువురిని నెతన్యాహు దళాలు హతమార్చాయి. లెబనాన్‌లోని హెజ్‌బొల్లా చీఫ్ హసన్ నస్రల్లా సహా పలువురు కీలక కమాండర్లనునమట్టుబెట్టింది. సిన్వర్‌మృతి తర్వాత స్పందించిన హెజ్‌బొల్లా తమ పోరాట దశను మార్చేలా ప్రణాళికలున్నాయని తెలిపింది. క్షిపణులు, డ్రోన్లతో దాడులు తీవ్రం చేసానతమని తెలిపింది. ఈ క్రమంలో హెజ్ బొల్లా కేంద్రమైన లెబనాన్‌వైపునుంచి మూడు డ్రోన్లు దూసుకువచ్చాయని ఇజ్రాయెల్ సైనికదళాలు వెల్లడించాయి. సిజేరియాలోకి వచ్చిన ఒక డ్రోన్ ఒకభవనాన్ని ఢీకొట్టినట్లు తెలిపాయి. మరో రెండింటిని అడ్డుకున్నట్లు సైనికదళాలు తెలిపాయి.

మానవవనరుల సృష్టి ఎన్డీయె లక్ష్యం

జాతీయ అభ్యాస సప్తాహ సభలో ప్రధాని మోడీ

న్యూఢిల్లీ, అక్టోబరు 19: జాతీయ అభ్యాస వారోత్సవాల సందర్భంగా శిక్షార్థులు కొత్తకొత్త ఆలోచనలు, ఒరవడులను సృష్టించుకోవాలని, మిషన్ కర్మయోగి ద్వారా దేశ అభివృద్ధికి చోదకశక్తిగా మారే మానవవనరులనుసృష్టించడమే ఎన్డీయే ప్రభుత్వ లక్ష్యమని ప్రధానిమోడీ అన్నారు. వారంరోజులపాటు కొనసాగే అభ్యాస సప్తాహంద్వారా వికసిత్‌భారత్ లక్ష్యసాధనకు అనువైన ఒరవడులను అలవరుచుకోవాలని 2047 నాటికి అభివృద్ధిచెందిన దేశంగా భారత్ నిలవాలన్న ఆకాంక్ష ప్రతి ఒక్కరిలో నిలవాలని ఆయన సూచించారు. సృజనాత్మక ఆలోచనలు, ప్రజాప్రయోజనాల వైఖరికి ప్రాధాన్యత ఇవ్వాలని ఆయన అభ్యాసకులకు సూచించారు. పౌరసేవల శిక్షణా సంస్థలు అంటే సివిల్ సర్వీసెస్ ట్రైనింగ్ ఇన్‌స్టిట్యూషన్‌లు తాము నేర్చుకున్న అంశాలను ప్రతి ఒక్కరికి అందించాలని, ప్రపంచంలోనే అత్యుత్తమమైన కార్యాచరణలు అమలుచేయాలని కోరారు. ప్రపంచాన్ని ఏలుతున్న కృత్రిమ మేధను వినియోగించుకోవాలని, స్ఫూర్తిప్రదాయక భారత్ నిర్మాణానికి కృత్రిమ మేథ అవసరమన్నారు. ప్రపంచానికి నేడు ఒక్కటే ఎఐ అయితే భారత్‌కు మాత్రం రెండు ఎఐలని అన్నారు. ఒకటి ఆర్టిఫిషియల్ ఇంటెలిజెన్స్ కాగా రెండోది యాస్పిరేషనల్ ఇండియా అని రెండింటినీ సమన్వయం చేసుకుంటూ ఆధునిక పరిజ్ఞానం అలవరుచుకోవాలన్నారు. అంబేద్కర్ అంతర్జాతీయ కేంద్రంలో జరిగిన కర్మయోగి సప్తాహ్ కార్యక్రమంలో ఆయన ప్రధాన ప్రసంగంచేసారు. అభివృద్ధే లక్ష్యంగా పనిచేస్తే మన దేశ పురోగతిని ఆపడం ఎవరి తరం కాదన్నారు. పదేళ్లలో ప్రభుత్వ ఆలోచనా విధానం మార్చేందుకు అనేక చర్యలు తీసుకున్నామని, ఆప్రభావం ఇపుడు ప్రజల్లో కనిపిస్తోందన్నారు. డిజిటల్ విప్లవం, సోషల్‌మీడియా ప్రభావం వల్ల సమాచార సమానత్వం ఆనవాయితీ అయిందని ప్రధాని అన్నారు. కృత్రిమ మేధలో సమాచార ప్రాసెసింగ్‌కూడా పౌరులకు సమాచారం అందించడం కూడా అంతే సులువుగా మారుతోందన్నారు. పెరుగుతున్న అంతర్జాతీయ ప్రమాణాలకు అనుగుణంగా సివిల్ సర్వెంట్‌లు తమను తాము ఆధునిక సాంకేతికపరిణామాలకు అనుగుణంగా తీర్చిదిద్దుకోవాలన్నారు. ఇందుకోసం మిషన్ కర్మయోగి ఎంతో సాయపడుతుందని చెప్పారు. మిషన్ కర్మయోగి ప్లాట్‌ఫామ్‌పై ప్రారంభించిన ఐగాట్ ప్లాట్‌ఫామ్‌నున ప్రశంసించారు. 40 లక్షలమందికిపైగా ప్రభుత్వ ఉద్యోగు లు ప్లాట్ ఫామ్‌లో నమోదు చేసుకున్నారని, 1400కిపైగా కోర్సులు అందుబాటులోకి తీసుకు వచ్చినట్లు తెలిపారు.ఇప్పటికే వివిధ కోర్సుల్లో 1.5కోట్లకు పైగా సర్టిఫికేట్లు పంపిణీ చేసామన్నారు.

వారంరోజుల్లోనే 70కిపైగా బాంబు బెదరింపులు!

ఎయిర్‌లైన్స్‌కంపెనీల సిఇఒలతో డిజిసిఎ, బిసిఎఎస్ సమీక్షలు

న్యూఢిల్లీ, అక్టోబరు 19: దేశంలోని విమానాశ్రయాలకు వారం రోజుల్లోనే 70కిపైగా బాంబు హెచ్చరికలు రావడంతో ఏవియేషన్‌భద్రతా మండలి ఎయిర్‌లైన్స్ కంపెనీల సిఇఒలతో సమావేశం అయింది. సుమారు 30 విమానాలకు ఒక్క శనివారం రోజే బాంబు హెచ్చరికలు రావడం ఆందోళన కలిగించే అంశం. పౌరవిమానయాన భద్రతా బ్యూరో (బిసిఎఎస్) మొత్తం ఎయిర్‌లైన్స్‌లోని అన్ని కంపెనీల సిఇఒలతోను సమీక్షచేసింది. రాజీవ్‌గాంధీ భవన్‌లోజరిగిన సమీక్షలో సిఇఒలు ఖచ్చితంగా ప్రమాణాలతో కూడిన భద్రతను పాటించాలని సూచించారు. ఇలా బాంబు హెచ్చరికలు అందుతున్న సమయంలో చేపట్టాల్సిన కార్యాచరణను కీలకంగా ఎంచుకోవాలన్నారు. ఒక్కశనివారం రోజే వివిధ ఎయిర్ లైన్ కంపెనీలకు 30 వరకూ బాంబు హెచ్చరికలు అందాయని, కొన్ని హెచ్చ రికలు లండన్, జర్మని, కెనడా, అమెరికాలనుంచి కూడా వచ్చినట్లు ఐపి అడ్రస్‌లద్వారా తేలిందని బిసిఎఎస్ అప్రమత్తం చేసింది. అయితే వర్చు వల్‌ప్రైవేట్ నెట్‌వర్క్‌లను వినియోగించి ఈ హెచ్చరికలుచేస్తున్నట్లు తేలింది. అయితే ఈఆగంతకులు మాత్రం తామున్న ప్రాంతాలను దాచిపెడుతున్నట్లు గుర్తించారు. డిజిసిఎ, బిసిఎఎస్ సంస్థల అధికారులు ఇదే విషయమై సమీ క్షిస్తూ ఇలాంటి బాంబు హెచ్చరికలను అధిగమించేందుకు కొత్త మార్గదర్శకాలను జారీచేస్తామని ప్రకటించారు. గత సోమవారం నుంచి కూడా భారత్‌లోని అనేక విమానయాన సంస్థలకు బాంబు బెదిరింపులు ఇబ్బడిముబ్బడిగా అందుతున్నాయి. ఎయిర్ ఇండియా, ఎయిర్ ఇండియా ఎక్స్‌ప్రెస్, ఆకాశ ఎయిర్, స్పైస్‌జెట్, స్టార్ ఎయిర్, అలయన్స్ ఎయిర్‌సంస్థలకు ఈ బెదిరింపుకాల్స్ ఎక్కువ వచ్చాయి. శనివారం తమ విమానాలకు సెక్యూరిటీ అలర్ట్‌లు అందాయని ప్రయాణీకులందరినీ దింపివేసి పూర్తిస్థాయిలో తనిఖీలు నిర్వహించామని ప్రకటించింది. కాగా ముంబయి పోలీసులు 17 ఏళ్ల బాలుడిని అదుపులోకి తీసుకుని విచారిస్తే తన స్నేహితుడిని ఇరికించాలనే చేసినట్లు అంగీకరించాడు. ఆతడి కాల్ వల్ల నాలుగు దేశీయ విమానాలు, మూడు అంతర్జాతీయ రూట్ల సర్వీసులకు అంతరాయం కలతిగింది. వీటికి సంబంధించి ముంబయి, ఢిల్లీ పోలీసులు కొన్ని డజన్ల ఎఫ్ఐఆర్‌లు నమోదుచేసారు. పౌరవిమానయానమంత్రి రామ్‌మోహన్ నాయుడు యాట్లాడుతూ ప్రాథమిక దర్యాప్తులో ఎలాంటి కుట్రలు లేవని తెలుస్తోందని, మైనర్లు, ప్రాంక్ కాల్‌సచేసే ప్రాంక్‌స్టర్లు ఈపనులు చేస్తున్నట్లు తేలిందన్నారు. చిన్నచిన్న అంశాలకే ఇపుడుఅల్లరి చేష్టలుగా ఇలాంటి కాల్స్ చేస్తున్నట్లు తేలిందని, ఫోన్లు, సోషల్‌మీడియాలు, ఇతర ఇంటర్నెట్ మాధ్యమాలను ఉపయోగించి ఈ చేష్టలకు పాల్పడుతున్నట్లు కేంద్ర మంత్రి చెప్పారు. ఇకపై ఇలాంటిచర్యలకు పాల్పడే వారిపై కఠిన చర్యలు తీసుకోవాలని కూడా విమాన యానసంస్థ నిర్ణయించిందన్నారు.

కాంగ్రెస్ ప్రభుత్వ తొలి ప్రాధాన్యత రైతే

సబ్ కమిటీ రిపోర్ట్ వచ్చాక రైతు భరోసా: మంత్రి నాగేశ్వరావు

హైదరాబాద్, అక్టోబరు 19, ప్రభాతవార్త: రాష్ట్రంలోకి కాంగ్రెస్ ప్రభుత్వానికి తొలి ప్రాధాన్యత రైతేనని వ్యవసాయ మంత్రి తుమ్మల నాగేశ్వరావు చెప్పారు. దీనిన దృష్టిలో ఉంచుకుని బడ్జెట్‌లో 50 వేల కోట్ల రూపాయలు కేటాయింపు జరిపినట్లు తెలిపారు. మంత్రివర్గ ఉప సంఘం నివేదిక వచ్చిన తదుపరి రైతు భరోసా ఇస్తామని స్పష్టం చేశారు. బూర్గుల రామకృష్ణారావు భవన్‌లో శనివారం మీడియా సమావేశంలో మాట్లాడుతూ ఇచ్చిన మాట ప్రకారం 42 లక్షల కుటుంబాలను రుణ విముక్తులను చేసే బాధ్యత తమ ప్రభుత్వానిదేనన్నారు. వాతావరణ మార్పులకు అనుగుణంగా రైతులను మారుస్తున్నామని తెలిపారు. ఆర్థిఖ పరంగా ఇబ్బందుల్లో ఉన్నా రాహుల్ గాంధీ ఇచ్చిన మాట మేరకు ముఖ్యమంత్రి పట్టుదలతో రుణ మాఫీ భారాన్ని మీద వేసుకున్నారని పేర్కొన్నారు. గతంలో వైఎస్సార్ హయంలో దేశ వ్యాప్తంగా 70 వేల కోట్ల రూపాయల మేర మాఫీ చేశారని, తర్వాత తెలంగాణలో కాంగ్రెస్ ప్రభుత్వమే చేసిందని వెల్లడించారు. గత ఐదు సంవత్సరాల్లో తీసుకున్న రుణాలను మాఫీ చేశామన్నారు. బ్యాంకులు పంపిన వివరాల ప్రకారం 42 లక్షల ఖాతాలు, 24 లక్షల కుటుంబాలకు 31 వేల కోట్ల రూపాయలను మాఫీ చేయాల్సి ఉందని అంచనా వేసి, అగస్టు 15న 2 లక్షల రూపాయలు రుణం ఉన్న రైతుల ఖాతాలకు సుమారు 18 వేల కోట్ల రూపాయలను జమ చేయడం జరిగిందని తెలియచేశారు. ఇప్పటి వరకూ ఎంత రుణ మాఫీ చేశామనేది నియోజకవర్గాల వారీగా రైతులు, రుణ మాఫీ వివరాలను సంబంధిత ఎమ్మెల్యేలకు పంపిస్తున్నామని వెల్లడించారు. తెల్ల రేషన్ కార్డు లేని 3 లక్షల కుటుంబాలకు రుణ మాఫీ చయాల్సి ఉందని, ఈ డిసెంబరు లోపు సుమారు 2,500 కోట్ల రూపాయలకు వారి ఖాతాల్లో జమ చేస్తామని తేల్చిచెప్పారు. ఇక 2 లక్షల రూపాయలకు పైబడి ఉన్న అప్పును రైతులు బ్యాంకులకు చెల్లించినట్లయితే మిగిలినిబకాయిలను మాఫీ చేస్తామని వివరించారు. ఇక పంటల బీమా అమలుకు చర్యలు చేపట్టామన్నారు. పంట నష్టపోయిన రైతులకు 10 వేల రూపాయలు ఇస్తున్నామని చెప్పారు.

జమ్ముకాశ్మీర్‌కు తక్షణమే రాష్ట్రహోదా కల్పించాలి

కేంద్రానికి ఓమర్ అబ్దుల్లా కేబినెట్ తొలి తీర్మానం

లెఫ్టినెంట్ గవర్నర్ మనోజ్‌సిన్హా ఆమోద ముద్ర

శ్రీనగర్, అక్టోబరు 19: జమ్ముకాశ్మీర్‌కు రాష్ట్రహోదాను పునరుద్ధరించాలని కేంద్రాన్ని కోరుతూ ముఖ్యమంత్రి ఓమర్ అబ్దుల్లామంత్రివర్గం చేసిన తీర్మానాన్ని లెఫ్టినెంట్ గవర్నర్ మనోజ్ సిన్హా ఆమోదం తెలిపారు. ఈ అంశాన్నిప్రధానితోపాటు కేంద్రం దృష్టికి తీసుకెళ్లేందుకు కేబినెట్ సమావేశంలో ఒక అంగీకారం కుదిరింది. రాష్ట్రహోదా పునరుద్ధరణపై ప్రధానిమోడీ,కేంద్ర మంత్రులతో భేటీ అయ్యేందుకు సీఎం ఓమర్ త్వరలోనే ఢిల్లీ వెళ్లనున్నట్లు అధికారులు వెల్లడించారు. మొట్టమొదటి అసెంబ్లీ సమావేశం నవంబరు నాలుగో తేదీ జరుగుతుందని కేబినెట్ తెలిపింది. కొత్తగా ఎన్నికైన అసెంబ్లీ ఎమ్మెల్యే లతో ప్రమాణం చేయించేందుకు ముబారిక్ గుల్‌ను ప్రొటెం స్పీకర్‌గా నియమిస్తూ గవర్నర్ ఉత్తర్వులు జారీచేసారు. కాగా ఓమర్ అబ్దుల్లా సీఎంగా ప్రమాణం చేసారు. 2009నుంచి 2014వరకూ ముఖ్యమంత్రిగా ఉన్న ఓమర్ అబ్దుల్లా మళ్లీ ముఖ్యమంత్రిగా ప్రమాణం చేసారు. 2019లో అధికరణం 370తోపాటు జమ్ముకాశ్మీర్‌రాష్ట్ర ప్రత్యేక హోదాను కేంద్రం రద్దుచేయడంతో అప్పటినుంచి తొలిసారిగా ఎన్నికలు జరిగాయి. ఎన్సీ కాంగ్రెస్‌కూటమి అధికారంలోకి వచ్చింది.

రాజ్యాంగ వ్యవస్థలను నియంత్రిస్తున్న బిజెపి

జార్ఖండ్ ఎన్నికల ప్రచారాన్ని షురూ చేసిన ఎఐసిసి నేత రాహుల్‌గాంధీ

రాంచి, అక్టోబరు 19: దేశంలోని అత్యున్నత స్థాయి వ్యవస్థలన్నింటినీ భారతీయ జనతాపార్టీ నియంత్రిస్తోందని, రాజ్యాంగబద్ధ సంస్థలపైనా బిజెపి పెత్తనం పెరిగిపోయిందని ఇండియా కూటమి లోక్‌సభా పక్ష నాయకుడు రాహుల్ గాం ధీ ఆరోపించారు. జార్ఖండ్‌లో ఇండియా కూటమి తరపున ఆయన ఎన్నికల ప్రచారం ప్రారం భించారు. ఇపుడు కేంద్ర ఎన్నికల సంఘాన్ని కూడా నియంత్రిస్తోందని, అటు అధికార యంత్రాంగం మరోవైపు దర్యాప్

ఎమోషనల్ ప్యాక్డ్ ట్రైలర్ 'కెసిఆర్'

రాకింగ్ రాకేష్ లీడ్ రోల్‌లో నటిస్తున్న మూవీ 'కేవశ చంద్ర రమావత్' (కెసిఆర్), గ్రీన్ టీప్రొడక్షన్స్ నిర్మిస్తున్నారు. ఈ మూవీకి గరడవేగ అంజి దర్శకత్వం వహించారు. అన్నన్య కృష్ణన్ కథానాయికగా నటిస్తున్నారు. రాకింగ్ రాకేష్ స్వయంగా నిర్మించిన ఈ చిత్రం లంబాడీ వర్గానికి చెందిన యువకుడి రియల్ లైఫ్ నుంచి స్ఫూర్తి పొందింది. మేకర్స్ సినిమా థియేట్రికల్ ట్రైలర్‌ను లాంచ్ చేశారు. కేవశ చంద్ర రమావత్, అతని మరదలు మధ్య చిన్ననాటి స్నేహాన్ని ప్రజెంట్ ద్వారా ట్రైలర్ ప్రారంభమైయింది. అదిక్రమంగా ప్రేమగా మారుతుంది. తన షార్ట్ నేమ్ కేసీఆర్ అని సగర్వంగా చెప్పుకునే ఆ యువకుడు కేసీఆర్‌తో ఎంతో స్ఫూర్తి పొందాడు. అయితే అతను తన చిన్ననాటి నుండి మరదలు మ్యారేజ్ ప్రపోజల్‌ని రిజెక్ట్ చేస్తాడు. కథ ఇలా సాగుతుండగా, కేసీఆర్ ఒక లక్ష్యాన్ని దృష్టిలో ఉంచుకుని హైదరాబాద్‌కు బయలు దేరుతాడు. రాకింగ్ రాకేశ్ మనసుని హత్తుకునే కథను రాసారు. గరడవేగ అంజి దర్శకుడిగా, సినిమాటోగ్రాఫర్‌గా కట్టిపడేశారు. ఈ కథనం గ్రామీణ తెలంగాణ సారాంశాన్ని, సంస్కృతిని అందంగా చూపించింది. చరణ్ అర్జున్ బ్యాక్ గ్రౌండ్ పవర్‌ఫుల్ ఎమోషనల్ లేయర్‌ని యాడ్ చేసింది. బలగం మధు ఎడిటింగ్ బ్రిలియంట్‌గావుంది. మహేష్ బల్లంట్ ఆర్ట్ డైరెక్టర్ గోరెటి వెంకటన్న, కాసర్ల శ్యామ్‌లు సాహిత్యం అందించారు. రాకేష్ కేసీఆర్ పాత్రలో లీనమైన హీరో ఆకట్టుకునే పెర్ఫార్మెన్స్ కనబరిచారు. అన్నన్య కృష్ణన్ బ్యూటీఫుల్‌గా వుంది. తనికెళ్ల భరిణి, ధనరాజ్, తాగుబోతు రమేష్, జోర్దార్ సుజాత, లోహిత్ కుమార్, బలగం మైమ్ మధు, రచ్చరవి, కృష్ణ భగవాన్, అంజి, సాయి చరణ్ కిష్టప్ప, జబర్దస్త్ నవీన్, బజర్దస్త్ సన్నీ జబర్దస్త్ రాజు వంటి ప్రముఖ నటీనటులు కీలక పాత్రల్లో కనిపించారు. ఈ చిత్రాన్ని త్వరలో థియేటర్లలో విడుదల చేసేందుకు సన్నాహాలు చేస్తున్నారు. టీజర్ లాంచ్ ఈవెంట్‌లో హీరో రాకింగ్ రాకేష్ మాట్లాడుతూ, అందరికీ నమస్కారం. ఈ సినిమాని మూడు ఫిలిం. ఫెస్టివల్‌లో ప్రదర్శించాలని నా కోరిక. దానికి మీరందరూ సపోర్ట్ కావాలి. సాయి రాజేశ్ అన్నకు ఎంత థాంక్స్ చెప్పుకున్న తక్కువే. సాయి రాజేష్ అన్నకి ఎప్పటికీ రుణపడి ఉంటాను. నా సక్సెస్ కారణం నా భార్య సుజాత ఈ జర్నీలో చాలా సపోర్ట్ చేశారు. మా సినిమాలో పని చేసిన ఆర్టిస్టులు, టెక్నీషియన్స్ అందరికీ పేరు పేరున ధన్యవాదాలని అన్నారు.

డైరెక్టర్ అంజి మాట్లాడుతూ, అందరికీ తెర థాంక్యూసోమచ్. రాకేష్ చాలా అద్భుతమైన కథను రాశారు. కథ విన్న వెంటనే ఈ సినిమా చేస్తానని చెప్పాను. సినిమాటోగ్రఫీ, డైరెక్షన్ రెండూ నేనే చేశాను. వండర్ఫుల్ కథ తీసుకువచ్చిన రాకేష్‌కి థాంక్యూ సోమచ్. యాక్టర్ శివ బాలాజీ మాట్లాడుతూ, జనరల్‌గా పెళ్లి చేసి చూడు ఇల్లు కట్టి చూడు అంటారు ఈమధ్య సినిమా తీసి చూడని కూడా అంటున్నారు. ఈ మూడు చేశాడు రాకేష్. కంగ్రాజులేషన్స్.

'మాయాలోకం' ర్యాప్ వీడియో ఆల్బమ్

స్టార్ సినిమాటోగ్రాఫర్ చోటా కె.నాయుడు.. 'మాయాలోకం' ర్యాప్ వీడియో ఆల్బమ్ విడుదల చేసి, ఆల్బమ్ బృందానికి బెస్ట్ విషెస్ తెలిపారు. "మాయాలోకం" విజువల్స్ మెస్మరైజింగ్‌గా ఉన్నాయని మెచ్చుకున్నారు. 'మిస్టర్ రాకి' పెర్ఫార్మెన్స్ ఓ రేంజ్‌లో ఉందని కితాబునిచ్చారు. ఈ ఆల్బమ్‌కు యువ ప్రతిభాశాలి మిస్టర్‌రాకి లిరిక్స్ అండ్ ర్యాప్ సమకూర్చగా, జె.హెచ్.ఎల్.టి. నిర్మించారు. "మాయాలోకం" ర్యాప్ వీడియో ఆల్బమ్‌ను లాంచ్ చేసిన చోటా కె.నాయుడుకు ఆల్బమ్ రూపకర్తలు కృతజ్ఞతలు తెలిపారు. "స్వాతి - విజ్జు ముదిరాజ్"ల కాన్సెప్ట్‌తో హై స్టాండర్డ్స్‌తో తెరకెక్కిన ఈ వీడియో ఆల్బమ్‌కు అసిస్టెంట్ కెమెరామెన్: మాదాసు డేనియల్, హెయిర్ అండ్ మేకప్: బగ్స్ బన్నీ, కాస్ట్యూమ్స్: మిస్టర్ రాకి, పోస్టర్స్:మధుకర్ పడాల, పి.ఆర్.ఓ.:ధీరజ్ -అప్పాజీ, మ్యూజిక్ - మిక్సింగ్ అండ్ మాస్టరింగ్: మార్క్ ప్రశాంత్ మ్యూజికల్, డి.ఓ.పి: ఫల్గుణ బెజవాడ, ఎడిటింగ్ అండ్ డి.ఐ.:శశికుమార్ చిట్లూరి, లిరిక్స్ అండ్ ర్యాప్: మిస్టర్ రాకి, నిర్మాణం: జె.హెచ్.ఎల్.టి., కాన్సెప్ట్: స్వాతి విజ్జు ముది రాజ్.

'జై జై దుర్గమ్మ' ట్రైలర్ రిలీజ్

చిన్న, రమ్య హీరో హీరోయిన్లుగా ఎఎన్ఐ క్రియేషన్స్ పతాకంపై సుభాని దర్శకత్వంలో ఎం. అనిత నిర్మిస్తున్న చిత్రం 'జై జై దుర్గమ్మ'. ఈ చిత్రంలోని ట్రైలర్‌ని ప్రముఖ నిర్మాత సాయి వెంకట్, తెలంగాణ ఫిలిం ఛాంబర్ ఛైర్మన్ ప్రతాని రామకృష్ణ గౌడ్ చేతుల మీదుగా విడుదల చేశారు. ఈ చిత్ర లోగోను ప్రముఖ దర్శకులు వి.సముద్ర చేతుల మీదుగా విడుదల చేశారు. ఈ సందర్భంగా ప్రతాని రామకృష్ణ గౌడ్ మాట్లాడుతూ, 'ఈ మధ్యకాలంలో నేను ఇంత మంచి భారీ గ్రాఫిక్స్ ట్రైలర్ చూడలేదు దేవి, అరుంధతి చిత్రాలు నిర్మాత సాయివెంకట్ మాట్లాడుతూ, 'ఫ్యామిలీతో కలిసి చూసే మంచి చిత్రం ఇది. భారీ గ్రాఫిక్స్‌తో మీ ముందుకు వస్తున్న ఈ చిత్రం పెద్ద విజయం సాధిస్తుంది' అని అన్నారు. దర్శకులు వి.సముద్ర మాట్లాడుతూ, నాడు రోజా చేసిన దుర్గమ్మ చిత్రం గుర్తుకు వస్తుంది. అందరూ చూసి ఆనందించ చవలసిన చిత్రం ఇది. ట్రైలర్ చాలా బాగుంది. నిర్మాత ఎక్కడా కాంప్రమైజ్ కాకుండా నిర్మిస్తున్నారు. మంచి విజయం సాధించాలి' అని అన్నారు. నిర్మాత చిన్ని మాట్లాడుతూ, ఈ సినిమా చాలా మంచి కథ అందించారు. ఈ చిత్రాన్ని ఎక్కడ రాజీ పడకుండా నిర్మించాము. ఫ్యామిలీతో కలిసి ఆనందించవలసిన చిత్రం' అని అన్నారు. ఎగ్జిక్యూటివ్ నిర్మాత బి. రాజేశ్వరి మాట్లాడుతూ, ప్రతి ఫ్రేమ్ చాలా బాగుంటుంది. జయ సూర్య చాలా బాగా సంగీతాన్ని అందించారు. టీమ్ అందరికీ మంచి పేరు తీసుకొస్తుంది' అని అన్నారు.

ఈ చిత్రానికి ఎగ్జిక్యూటివ్ ప్రొడ్యూసర్: బి. రాజేశ్వరి,కెమెరామెన్: నందన్ కృష్ణ, సంగీతం: జయసూర్య, ఎడిటర్: శ్రీనుబాబు, ఫైట్స్: కృష్ణం రాజు, ఆర్ట్: వెంకట్, నిర్మాత: ఎం.అనిత, కథ, స్క్రీన్‌ప్లే, ఎమ్. చిన్న.

'భూల్ భూలయ్యా 3' టైటిల్ ట్రాక్ లాంచ్

భూల్ భూలయ్యా 3 యొక్క ట్రైలర్ తుపానులా వచ్చి అత్యధికంగా వీక్షించిన ట్రైలర్‌గా స్థిరపడగా, టైటిల్ ట్రాక్ విడుదలైనప్పటి నుండి మరోస్థాయిలో ముందుకు దూసుకెళ్తోంది. మిస్టర్ వరల్డ్‌వైడ్‌గా పిలువబడే పిట్‌బుల్, గ్లోబల్ పంజాబీ సంచలనం దిల్జిత్ దోసాంజ్,భూల్ భూలయ్యా సిరీస్ ప్రధానమైన నీరజ్ శ్రీధర్, కార్తిక్ ఆర్యన్ కిల్లర్ హుక్ స్టెప్స్‌తో విభిన్న సంస్కృతులు, బీట్ కలయికతో టైటిల్‌టాక్ ప్రపంచవ్యాప్తంగా ఆదరణ పెరిగింది. టైటిల్ ట్రాక్ యొక్క ఫీవర్‌ను దేశంలోని వివిధ మూలలకు తీసుకెళ్లి, కార్తిక్ ఆర్యన్ నగర పర్యటనను ప్రారంభించాడు. అది ఇప్పుడు హైదరాబాద్ మూడు రోజు నగర పర్యటన ఢిల్లీలో ప్రారంభమైంది. ఆ తర్వాత ఇండోర్, ఇప్పుడు హైదరాబాద్ చేరుకుంది. టీమ్ భూల్ భూలయ్యా 3 మొదట డిఎస్ఆర్ స్కూల్‌ని సందర్శించారు, ఆపై ఓజి విద్యాబాలన్‌తో కలిసి కార్తీక్ ఆర్యన్ ఎకెఎ 'రూహ్ బాబా' ప్రో కబడ్డీ లీగ్ ప్రారంభ వేడుకల దాకా పాటలని తీసుకెళ్లారు. టైటిల్ ట్రాక్ నిజంగా హైదరాబాద్‌లో టోన్‌ను సెట్ చేసింది, ప్రతి ఒక్కరినీ ఆ ట్రాక్ మ్యాజిక్‌లో ఉంచి, సినిమా విడుదల కోసం మాస్‌లో ఉత్సాహాన్ని నింపింది.బ్లాక్‌బస్టర్ భూల్ భూలయ్యా 2 నుండి రూహ్ బాబా పాత్రను కార్తీక్ ఆర్యన్ తిరిగి పోషించడంతో అతను త్రిప్తి దిమ్రీ, ఓజి మంజులిక, విద్యాబాలన్, మధురీదీక్షిత్‌లతో కలిసి కనిపిస్తాడు! అనీస్ బాజ్మీ దర్శకత్వం వహించారు, భూషణ్‌కుమార్ ప్రారంభించిన ఈ సినిమా విడుదల బాలీవుడ్ యొక్క ఇష్టమైన హారర్-కామెడీ ఫ్రాంచైజీ యొక్క వారసత్వాన్ని ముందుకు తీసుకెళ్లడానికి సెట్ చేయడబడింది. భయానక వినోదం, నవ్వులతో నిండిన సినిమాతో దీపావళికి సిద్ధంగా వుండండి.

మరిన్ని థ్రిల్లింగ్ అప్‌డేట్‌ల కోసం చూస్తూ ఉండండి! భూల్ భూలయ్యా3 నవంబర్ 1, 2024న ఈ దీపావళికి గ్రాండ్ రిలీజ్‌కి సిద్ధమైంది.

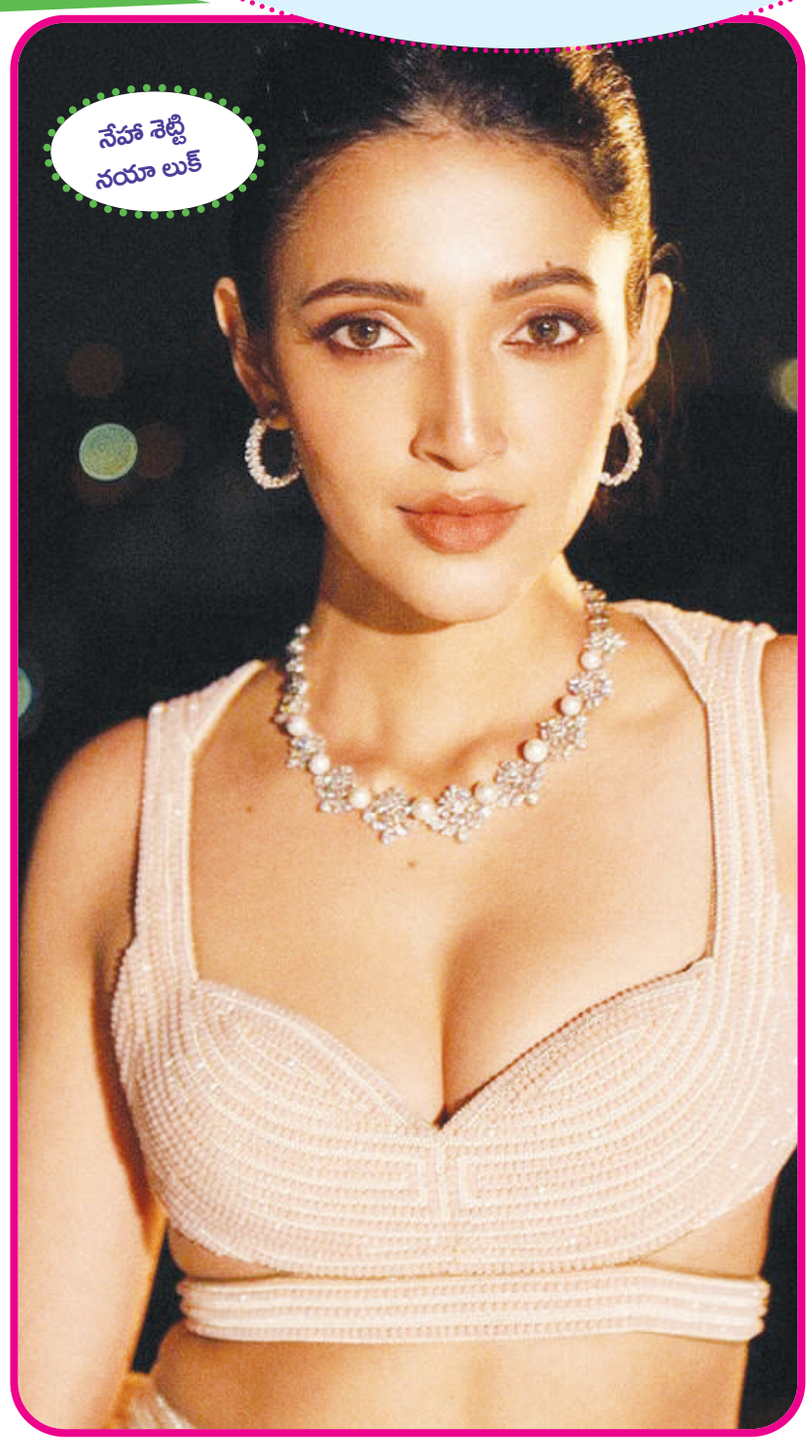

నేహా శెట్టి నయా లుక్

కర్రి బాలాజీ దర్శకత్వంలో 'డర్టీ లవ్'

సమాజంలో పేరుకుపోతున్న డర్టీ లవ్ ముసుగులో ప్రైవేట్ రూముల్లో శృంగారంతో, రేవ్ పార్టీల్లో విలాసాలతో, పబ్బుల్లో జల్సాలతో యువత మత్తులో ఎలా తూగుతున్నారో తెలిపే చిత్ర కథతో ఎ2బి ప్రొడక్షన్స్ నిర్మాణ సంస్థ డర్టీ లవ్ చిత్రం రూపొందించనుంది. ఇంతకుముందు అన్ స్టాపబుల్ అనే నాన్ స్టాప్ కామెడీ ఎంటర్‌టైనర్ తీసిన నిర్మాత రంజిత్ రావు, తన తదుపరి చిత్రాన్ని బ్యాక్ డోర్ అనే సందేశాత్మక చిత్రాన్ని తీసిన దర్శకుడు, నంది అవార్డు గ్రహీత కర్రి బాలాజీ దర్శకత్వంలో డర్టీ లవ్ అనే రొమాంటిక్ కామెడీ ఎంటర్‌టైనర్ చిత్రాన్ని నిర్మించబోతున్నారు. ఈ చిత్రానికి సంబంధించిన స్క్రిప్ట్ వర్క్ మొత్తం పూర్తయింది. ప్రీ ప్రొడక్షన్ పనులు శరవేగంగా పూర్తవుతున్నాయి. ఈ చిత్రానికి కొత్త కథా నాయకుడు, నాయికల కోసం అన్వేషిస్తున్నారు. ప్రముఖనటీనటులు, సాంకేతిక నిపుణులతో తెరకెక్కనున్న ఈ చిత్రం రెగ్యులర్ షూటింగ్ త్వరలో మొదలవుతుంది.

'పొట్టేల్' ట్రైలర్ లాంచ్ ఈవెంట్

యువ చంద్ర కృష్ణ, అనన్య నాగళ్ల, అజయ్, సాహిత్ మోత్కూరి, నిసా ఎంటర్‌టైన్‌మెంట్స్, ప్రజ్ఞ సన్నిధి క్రియేషన్స్ పొట్టేల్ ఇంటెన్స్ అండ్ గ్రిప్పింగ్ ట్రైలర్ లాంచ్ చార్ట్ బస్టర్ సాంగ్స్, గ్రిప్పింగ్ టీజర్ ప్రామిసింగ్ ప్రమోషనల్ కంటెంట్‌తో 'పొట్టేల్' మూవీ స్ట్రాంగ్ బజ్ క్రియేట్ చేస్తోంది. యువచంద్ర కృష్ణ, అనన్య నాగళ్ల లీడ్‌రోల్స్‌లో సాహితీ మోత్కూరి దర్శకత్వంలో నిసా ఎంటర్‌టైన్‌మెట్స్‌పై నిశాంక్‌రెడ్డి కుడితి, ప్రజ్ఞా సన్నిధి క్రియేషన్స్‌పై సురేష్‌కుమార్ సడిగే నిర్మిస్తున్న ఈ చిత్రంలో అజయ్ కీలక పాత్రలో కనిపించనున్నారు. హీరోయిన్ సంయుక్త ఈ సినిమా థియేట్రికల్ ట్రైలర్‌ను లాంచ్ చేశారు. తెలంగాణ సరిహద్దు దగ్గర హీరో, అతనికూతురు, టీచర్ వచ్చినప్పుడు అతని కాళ్లపై పడి తనకు చదువు చెప్పమని వేడుకునే సన్నివేశంలో ట్రైలర్ ప్రారంభమౌతుంది. ఇంతలో బలివ్వడానికి సిద్ధం చేసిన పొట్టేల్‌ని ఎవరో దొంగిలిస్తారు. దీంతో ఆగ్రహించిన గ్రామస్తులు, పటేల్ ఆజయ్ ఆదేశాలతో, హీరో కుటుంబంపై దాడి చేస్తారు. పటేల్, అమ్మాయిని బలి ఇవ్వాలని నిర్ణయించుకుంటాడు. బాధలో ఉన్న హీరో జలపాతం వద్ద నిలబడి ప్రాణ త్యాగానికి ప్రయత్నించడంతో ట్రైలర్ ఆసక్తికరంగా ముగిసింది. గ్రామీణ ప్రాంతాల్లో మూఢనమ్మకాలు, హార్ట్ టచ్చింగ్ ఎమోషన్స్, విద్య యొక్క ప్రాముఖ్యత సినిమా ప్రధాన కథాంశంగా ట్రైలర్ రివీల్ చేస్తోంది. దర్శకుడు సాహిత్ మోత్కూరి ప్రతి పాత్రను ఆకట్టుకునేలా తీర్చిదిద్దారు. యువ చంద్ర కృష్ణ తన కూతురి చదువుకోసం ఆరాటపడే తండ్రిగా కనిపించగా, అనన్య నాగళ్ల తన భార్య క్యారెక్టర్‌లో ఇన్నోసెంట్, నేచురల్‌గా కనిపించారు. చైల్డ్ ఆర్టిస్ట్ కూడా స్ట్రాంగ్ పెర్ఫార్మెన్స్‌తో ఆకట్టుకుంది. అజయ్ ఇంటెన్స్ రోల్‌లో అదరగొట్టడంతో పాటు ఫీమేల్ ఎప్పీరియన్స్‌లో సర్‌ప్రైజ్ చేశారు. మోనిష్ భూపతి రాజు కెమెరా పనితనం బ్రిలియంట్‌గా వుంది. శేఖర్‌చంద్ర బ్యాక్ గ్రౌండ్ స్కోర్ డ్రామాని ఎలివేట్ చేసింది. పెంచల్ దాస్ వాయిస్ ఎమోషన్స్ మరింతగా యాడ్ చేసింది. ప్రొడక్షన్ వాల్యూస్ ఉన్నతంగా వున్నాయి. కార్తీక శ్రీనివాస్ ఎడిటర్, నార్ని శ్రీనివాస్ ఆర్ట్ డైరెక్టర్. అక్టోబర్ 25న ప్రేక్షకుల ముందుకు రానున్న ఈ సినిమాపై ట్రైలర్ మరింత అంచనాలను పెంచింది. ట్రైలర్ లాంచ్ ఈవెంట్లో హీరోయిన్ సంయుక్త మాట్లాడుతూ, అందరికీ నమస్కారం. డైరెక్టర్ సాహిత్ ఒక స్టోరీ మీద ఫోర్ ఇయర్స్ వర్క్ చేయడం మామూలు విషయం కాదు. ఇంత అద్భుతంగా క్వాలిటీ స్క్రీన్ మీద తీసుకురావడం చాలా ఆనందంగా వుంది అన్నారు. హీరోయిన్ అనన్య మాట్లాడుతూ, ట్రైలర్‌లో చూసింది 1% మాత్రమే, సినిమా చూసిన ఆడియన్‌గా చెప్తున్నాను. ఈ సినిమా ఆడియెన్స్‌తో ఒక వన్ వీక్ ట్రావెల్ చేస్తూనే ఉంటుంది. అక్టోబర్ 25 రిలీజ్ అవుతుంది. మీరందరూ చూసి సపోర్ట్ చేయాలని కోరుకుంటున్నానని అన్నారు. హీరోయిన్ యువచంద్ర మాట్లాడుతూ, అందరికీ నమస్కారం సాహిత్ ట్రైలర్‌ని అద్భుతంగా కట్ చేశాడు. ట్రైలర్ లాంచ్ చేయడానికి వచ్చిన సంయుక్తకి థాంక్యూ సోమచ్. ఇంత మంచి ఆర్టిస్టులతో కలిసి నటించే అవకాశం రావడం చాలా ఆనందంగా వుంది. అక్టోబర్ 25 మీ అందరితో సినిమా చూడాలని ఎక్సైటింగ్‌గా ఉందని అన్నారు. డాక్టర్ సాహితీ మోత్కూరి మాట్లాడుతూ, అందరికీ నమస్కారం. నేను ఏం చెప్పదలచుకున్నానో ట్రైలర్‌లో మీ అందరికీ అర్థమై ఉంటుంది. సంయుక్త ట్రైలర్ లాంచ్ ఈ ఇంటికి వచ్చినందుకు చాలా ఆనందంగా వుంది అన్నారు. యాక్టర్ అజయ్ మాట్లాడుతూ, అందరికీ గుడ్ ఈవెనింగ్. విక్రమార్కుడు తర్వాత నాకు గట్టి విలన్ రోల్ పడలేదని నా స్ట్రాంగ్ ఫీలింగ్. ఈ సినిమాలో పార్ట్‌అయినందుకు చాలా గర్వపడుతున్నాను. ఈ సినిమా చూశాను. అద్భుతంగా ఉండబోతుందని నాకు తెలుసు. మీరు కూడా అలాగే రియాక్ట్ అవుతారని నమ్ముతున్నాను అన్నారు. యాక్టర్ నోయల్ మాట్లాడుతూ, సంయుక్త ద్వారా ట్రైలర్ లాంచ్ అవడం చాలా హ్యాపీగా వుంది. డైరెక్టర్ సాహిత్‌కి ఎన్నిసార్లు థాంక్స్ చెప్పుకున్న తక్కువే. ఈ సినిమా చేసినందుకు నేను గర్వంగా ఫీల్ అవుతున్నాను. అద్భుతమైన పాత్ర ఇచ్చారు. నిర్మాతలకి థాంక్‌యూ. నిర్మాత నిశాంక్ మాట్లాడుతూ, అందరికీ నమస్కారం. మీడియాకి థాంక్ యు సోమచ్. టీజర్ ట్రైలర్ అందరూ చూశారు. సినిమా ఎంత బాగుందో రేపొద్దున మీరే చెప్తారు. ఈ సినిమాని ఆడియన్స్ చేతిలో పెడుతున్నాం మీరందరూ ముందుకు తీసుకెళ్లాలని కోరుకుంటున్నాను. థాంక్యూ సోమచ్.

'తల్లి మనసు' టీజర్ విడుదల

'తల్లిని గురించి ఎంత చెప్పినా తక్కువే. ప్రేమ మయిగానే కాదు త్యాగమూర్తిగా కూడా ఆమెకు సాటి రారు మరెవ్వరు. అలాంటి ఓ తల్లి మనసు ఎలాంటి భావోద్వేగాలకు గురైంది. అందుకు దారితీసిన పరిస్థితులు ఏమిటి? అనే అంశాల సమ్మేళనంతో 'తల్లి మనసు' చిత్రాన్ని మలిచారు.రచిత మహాలక్ష్మి, కమల్ కామరాజు, సాత్విక్, సాహిత్య ప్రధాన పాత్రధారులు. ప్రముఖ దర్శకుల వద్ద దర్శకత్వం శాఖలో అనుభవం గడించిన వి.శ్రీనివాస్ (సిప్పీ) దీని ద్వారా దర్శకుడిగా పరిచయమవుతున్నారు. ముత్యాల మూవీ మేకర్స్ పతాకంపై ప్రముఖ దర్శకుడు ముత్యాల సుబ్బయ్య సమర్పణలో ఆయన తనయుడు ముత్యాల అనంత కిషోర్ నిర్మాతగా సినీ రంగంలోకి అడుగుపెట్టి నిర్మిస్తున్న చిత్రమిది. ఇటీవలనే షూటింగ్ పార్ట్ పూర్తి చేసుకున్న ఈ చిత్రం డబ్బింగ్ కార్యక్రమాలు పూర్తయ్యాయి. మిగతా పోస్ట్ ప్రొడక్షన్ పనులు శరవేగంగా జరుగుతున్నాయి. ఈ విషయాన్ని నిర్మాత ముత్యాల అనంత కిషోర్ తెలియజేస్తూ, 'సింగిల్ షెడ్యూల్లో షూటింగ్ పూర్తి చేశాం. సోషల్‌మీడియాలో టీజర్ విడుదలైంది. అద్భుతమైన స్పందన లభిస్తోంది. అని చెప్పారు. చిత్ర సమర్పకులు ముత్యాల సుబ్బయ్య మాట్లాడుతూ, 'మా బ్యానర్‌లో మంచి కథ, కథనాలతో ఓ చిత్రం చేయాలని సంకల్పించి ఈ చిత్రం చేశాం. నవంబర్‌లో చిత్రాన్ని విడుదల చేస్తాం' అని అన్నారు. దర్శకుడు వి.శ్రీనివాస్ (సిప్పీ) మాట్లాడుతూ, 'ఓ మధ్యతరగతి తల్లి చుట్టూ తిరిగే కుటుంబ కథ ఇది. ఆమె ఎలాంటి సంఘర్షణలకు గురయ్యింది' అనే అంశాలతో ఆద్యంతం ప్రేక్షకులను అలరింపజేసేలా తెరకెక్కిస్తున్నాం' అని చెప్పారు. ఈ చిత్రంలోని ఇతర ముఖ్యపాత్రలలో, రఘుబాబు, శుభలేఖ సుధాకర్, సాహిత్య, వైష్ణవి, దేవిప్రసాద్, ఆదర్శ బాలకృష్ణ శాంతకుమార్, గౌతం రాజు, దేవిశ్రీ జబర్దస్త్ ఫణి తదితరులు తారాగణం.

ఈ చిత్రానికి మూల కథ, శరవణన్, కథా విస్తరణ: ముత్యాల సుబ్బయ్య, మరుధూరి రాజా, మాటలు: నివాస్, పాటలు: భువనచంద్ర, సంగీతం: కోటి, డి.ఒపి: ఎన్.సుధాకర్ రెడ్డి, ఎడిటింగ్: నాగిరెడ్డి, ఆర్ట్: వెంకటేశ్వరరావు, సమర్పణ: ముత్యాల సుబ్బయ్య, నిర్మాత: ముత్యాల అనంత కిషోర్, స్క్రీన్ ప్లే, దర్శకత్వం: వి. శ్రీనివాస్ (సిప్పీ).

నిద్రపోయి లక్షలు గెలిచింది !

బాగా నిద్రపోగలరో తెలుసుకోవమే ఈ కార్యక్రమం

ఆకలి రుచి ఎరగదు.. నిద్ర సుఖమెరగదు అంటారు కదా! కానీ, ప్రస్తుత జీవనశైలి కారణంగా సుతిమెత్తని పరుపుమీద పడుకున్నప్పటికీ నిద్రలోకి జారుకోవడానికి ఆపసోపాలు పడాల్సి వస్తోంది. గంటలు గడిచినా కునుకు రావడానికి ఓ యుద్ధమే చేస్తున్నామనుకోండి. అందుకే, చాలామంది అమ్మాయిలకు మంచినిద్ర అనేది ఓ కలగానే ఉంటోంది. అయితే, బెంగళూరుకి చెందిన శైష్వరి పాటిల్ మాత్రం వీటన్నింటినీ అధిగమించింది. తనకు ఉన్న నిద్రపోయే అలవాటు ఓ వరంలా మారింది. ఇదే ఆమెను రూ.9లక్షలు గెలుచుకునేలా చేసింది. శైష్వరి ఓ ఇన్వెస్ట్‌మెంట్ బ్యాంకర్. తాజాగా ఓ స్టార్టప్‌నకు చెందిన స్లీప్ ఇంటర్న్‌షిప్ ప్రోగ్రామ్‌లో చేరారామె. ఎంత బిజీ షెడ్యూల్ ఉన్నప్పటికీ, దాన్ని సమన్వయం చేసుకుంటూ ఎంత ఉద్దేశమట. అందుకోసం వాళ్లకు ఓ పోటీనీ నిర్వహిస్తారు. అందులో పాల్గొన్న 12 మందిలో శైష్వరి కూడా ఒకరు. పోటీలో భాగంగా రోజుకి కనీసం 8 నుంచి 9 గంటల వరకూ గాఢ నిద్రపోవాల్సి ఉంటుంది. ఆ! అదేం పెద్ద పని. మేం కూడా నెగ్గుతాం అంటారా..కానీ అది అంత సులువేం కాదట. ఎందుకంటే దీన్లో రకరకాల స్లీప్ షెడ్యూళ్లు ఉంటాయట. వీటనిననంటిలో నెగ్గితేనే విజేతగా నిలుస్తారు. శైష్వరి అందులో విజయం సాధించింది మరి. 'మనం ఏకాగ్రతతో పనిచేయాలన్నా, ఉత్పాదకత పెరగాలన్నా, భావోద్వేగాలు అదుపులో ఉండాలన్నా, శరీరం రిపేర్ అవ్వాలన్నా నిద్ర చాలా అవసరం. ఈ తరం వారికి నిద్ర అనేది పెద్ద సమస్య. మొదట్లో బాగా నిద్రపోయినా, కొవిడ్ సమయం నుంచీ నా నిద్ర వేళలు క్రమం తప్పాయి. అయితే, ఈ పోటీలో పాల్గొనడం వల్ల తిరిగి రొటీన్‌లోకి రాగలిగా. ఈ పోటీల్లో మంచి స్కోర్ రావాలంటే మొదట క్రమబద్ధమైన నిద్రవేళలు ఏర్పరచుకోవాలి. రాత్రుళ్లు మొబైల్, టివీల్లాంటివి చూడడం తగ్గించుకోవాలి అని సలహాలిస్తోంది శైష్వరి. □

బతుకు పోరాటం విదేశీ భాషలు నేర్పింది !

వాళ్లేమీ బిజినెస్‌లో డిగ్రీలు చేయలేదు, వ్యాపార సూత్రాలు నేర్వలేదు. కొందరైతే అక్షరం ముక్క కూడా రాని నిరక్ష రాస్యులు. అయితేనేం? దేశ, విదేశీ భాషలెన్నో అలవోకగా మాట్లాడే స్తారు. ఎవరు వీళ్లంతా అంటారా? వారి గూర్చి తెలుసుకుదాం..

'ముదితల్ నేర్వగ రాని విద్యగలదే ముద్దారగ నేర్పించినన్' అన్న ఓ కవి మాటలు పుట్టపర్తిలో సత్యసాయిబాబా మందిరం ముందున్న మహిళా వ్యాపారులకు కచ్చితంగా సరిపోతుంది. ప్రపంచ ఆధ్యాత్మిక, పర్యటక కేంద్రమైన పుట్టపర్తికి విదేశీ భక్తుల తాకిడి ఎక్కువే. పైగా వీరిక్కడ నెలల తరబడి ఉంటుంటారు. దీంతో స్థానికంగా ఉండే చిరు వ్యాపారులు తమ వస్తువుల్ని వీరికి అమ్మడానికి చాలా కష్టపడాల్సి వచ్చేది. అలా కొందరు మహిళలు.. బతుకుపోరాటం చేయాలంటే పలు భాషలు నేర్చుకోవాల్సిన అవసరాన్ని గుర్తించారు. నెమ్మదిగా ఇంగ్లీష్, స్పానిష్, ఫ్రెంచ్, రష్యన్.. వంటి పలు ప్రపంచ భాషల్ని ఒంటపట్టించుకున్నారు. వాస్తవానికి మొదట్లో కేవలం తమ వ్యాపారం సాగడానికే వారితో మాట కలిపేవారు. తరవాత ఆ విదేశీయులకు స్థానికంగా ఎదురయ్యే సమస్యలు తీర్చే కమ్యూనికేటర్స్ అయ్యారు. అద్దె ఇల్లు వెతికిపెట్టడం, పనులు చేసేందుకు సహాయకుల్ని నియమించడం, సరుకులు కొనుగోళ్లలో సాయం చేయడం వంటివి చేస్తూ వాళ్లతో స్నేహబంధాన్ని కొనసాగిస్తున్నారు. ఈ అలవాటే తమ దగ్గరకి వచ్చిన వ్యక్తి ఏ దేశస్థులో గుర్తించి వారి భాషను మాట్లాడుతూ వాళ్లని మెప్పిస్తున్నారు.

వారికి సమాధానాలు చెబుతూ నేర్చుకున్నా : ఓబులమ్మ.. గత 39 ఏళ్లుగా ఇక్కడే పూలు అమ్ముతూ కుటుంబాన్ని పోషించుకుంటున్నా. నేను చదువుకోలేదు. మొదట్లో పూలు కొనడానికి వచ్చిన వాళ్లు ఏం అడుగుతున్నారో అర్థమయ్యేది కాదు. ఇది ఒక్కరోజు సమస్య కాదని అర్థం చేసుకున్నా. నెమ్మదిగా ఇక్కడికి వచ్చే దేశ, విదేశీ భక్తుల భాషల్ని కొంచెం కొంచెంగా తెలుసుకుని నేనూ సమాధానాలు చెప్పడం ఆరంభించా. దాంతో వాళ్లూ పుట్టపర్తికి ఎప్పుడు వచ్చినా నా దగ్గరే పూలు కొంటుంటారు. ఇంగ్లీష్, ఫ్రెంచ్, రష్యన్, ఇటాలియన్, స్పానిష్‌లతోపాటు తమిళం, మలయాళం, కన్నడ, హిందీలపైనా పట్టు సాధించిన నన్ను చూసి ఆశ్చర్యపోతుంటారు ఇదంతా సత్యసాయి దయవల్లే.

ఆ కిటుకే జీవనాధారమైంది.... సాయిసుధ .

పేదరికం వల్ల చదువుకోలేకపోయా. బాబా గుడి ముందు

పాతికేళ్లుగా పూల వ్యాపారం చేస్తున్నా. విదేశీయులతో వ్యాపారం చేయాలంటే ఇంగ్లీష్‌తో పాటు ఆయా దేశాల భాషల్ని నేర్చుకోవడమొక్కటే మార్గమని గ్రహించి నేర్చుకున్నా. ఆ ప్రయత్నమే నాకు నాలుగు రూపాయలు సంపాదించుకునేలా చేసింది. ఇంగ్లీష్, ఇటాఇయన్, రష్యన్, ఫ్రెంచ్ మాట్లాడగలను.

నా దగ్గరే పండ్లు కొంటారు ... గంగమ్మ

నాకు 80 ఏళ్లు. సత్యసాయి గుడి ముందు గత 35 ఏళ్లుగా

పండ్లను అమ్ముతుంటా. ఎక్కడెక్కడి నుంచో భక్తులు వస్తుంటారు. వారితో వ్యాపారం సాగించాలంటే, హిందీ, ఇంగ్లీష్ తప్పనిసరి. నేను మాట్లాడితే ముచ్చటపడుతుంటారు. మళ్లీ మళ్లీ నా దగ్గరకే వచ్చి కొనుగోలు చేస్తుంటారు. బతకాలన్న ఆరాటమే అన్నీ నేర్పిస్తుంది. అందుకు నేనే ఉదాహరణ. □

హాబీ ఉంటే అంతా హ్యాపీ !

పెయింటింగ్, అల్లికలు, సంగీతం.. ఇలా ఏదో ఒక హాబీ ఉంటే ఆరోగ్యానికి లాభం అంటున్నాయి పరిశోధనలు. సాధారణంగా మహిళల జీవితకాలం పురుషులకంటే ఎక్కువ. వయసు పెరిగేకొద్దీ శరీరంలో మార్పులు వస్తాయి. దాంతో అనారోగ్య సమస్యలు వస్తాయి. రసాయానలైన ఎండార్ఫిన్లు విడుదలవుతాయి. ఇవి బిపినీ, అంతర్గత వాపు (ఇన్‌ఫ్లేమషన్)నీ తగ్గిస్తాయి. నిద్ర పట్టేలా చేస్తూ, వ్యాధినిరోధక శక్తిని పెంచుతాయి. తద్వారా గుండె ఆరోగ్యం మెరుగవుతుంది. దీర్ఘకాల వ్యాధులతో బాధపడేవారు హాబీని కొనసాగించ డంవల్ల క్రమంగా తగ్గుముఖం పడతాయనేది ఓ పరిశోధన.

♦. హాబీని కొనసాగిస్తే ఎనిమిది శాతం సంతోషం పెరుగుతుందనీ.. ఒత్తిడి, ఆందోళన 10 శాతం తగ్గుతాయనీ ఓ అధ్యయనం. పాడటం, వాద్య పరికరాలు వాయించడం, ఇతర రకాల కళలు ప్రదర్శించడం ద్వారా నలుగురిలో కలుస్తాం. ఫలితంగా ఆత్మ గౌరవమూ పెరుగు తుంది. కాబట్టి సమయం లేదనో మరో కారణం తోనో హాబీని పక్కన పెట్టేయొద్దు. □

వీటికి చెక్ పెట్టడానికి హాబీలు మేలు చేస్తాయి.

♦ హాబీలు డెమెన్షియా నుంచి దూరంగా ఉంచి మెదడు ఆరోగ్యానికి మేలు చేస్తాయి. ముఖ్యంగా న్యూరోప్లాస్టిసిటీని పెంచుతాయి. అంటే, నాడీవ్యవస్థ మార్పులకు లోనయ్యేలా, కొత్త అంశాలకు అలవాటుపడేలా, కొత్త వ్యవస్థలను రూపొందించుకునేలా సాయపడతాయి. ఈ వ్యవస్థలు హబీతోపాటు ఇతర నైపుణ్యాలూ పెరిగేందుకు సాయపడుతాయి సంగీతం నేర్చుకునేవాళ్లు గణితంలోనూ రాణించడం లాంటి వాటి వెనక కారణం ఇదే కావొచ్చుట. తరచూ ఇష్టమైన పనులు చేయడం వల్ల మెదడులో జీవరసాయన మార్పులు వచ్చి ఉత్తేజితమవుతుంది. మెదడును ఉపయోగించుకో లేదా పోగొట్టుకో అనే పరిస్థితి ఉంటుంది. కాబట్టి మనం ఎన్ని రకాల పనులు చేస్తే అంతగా మన మెదడు చురుకుగా మారుతుందన్నమాట.

♦ హాబీని ఆస్వాదిస్తూ సమయం గడపడంవల్ల ఆనందాన్ని కలిగించే

ప్రార్థనకు ప్రాధాన్యత

'నిరీక్షణగల వారై సంతో షించుచు, శ్రమయందు ఓర్పు గలవారై, ప్రార్థనయందు పట్టుదల కలిగియుండుడి' (రోమా 12:12). ప్రతి విశ్వాసికీ ఈమూడు అవసరం. దేవుడిపై మనకు నిరీక్షణ లేకపోతే సంతోషంగా దేవుడిని పాటిస్తూ, ఆయన చిత్తానుసారంగా మనం జీవిస్తున్నప్పుడు ఏది అడిగినా దేవుడు దాన్ని మనకు ఇస్తాడని (1యోహాను 3:22) అని దేవుడి వాక్యం సెలవిస్తున్నది. దేవుడు మనతో ఉన్నాడు అనే విషయానికి ఏది నిదర్శనం అంటే, మన ఆధ్యాత్మిక పోరాటం, శ్రమల్లో పోరాటంతో ఉండడం. ఈరెండు లేకపోతే మనతో దేవుడు లేడని అర్థం. పూర్తిగా పాపంతో రాజీపడి జీవిస్తున్నామని గ్రహించాలి. కాబట్టి మనకు శోధనలు ఉన్నాయంటే దేవుడు మనకు తోడుగా ఉన్నాడని అర్థం. ఆ శోధనలు బట్టి మనం దేవుడిని ఆశ్రయిస్తూ వుంటాం, శోధనలు ఎదుర్కొనే వారిని ప్రోత్సహిస్తాం. ప్రార్థనలో పట్టుదలతో ఉండగలం. కాబట్టి దేనిగురించి నిరాశ చెందకుండా, మనం అన్నివిషయాల్లో దేవుడిపై విశ్వాసంతో సాగిపోదాం. ఆధునిక కాలంలో ప్రార్థనకు చాలా తక్కువ సమయాన్ని కేటాస్తున్నాం. అన్నింటికీ టైమ్ ఉంది కాని, ప్రార్థనకు లేదని అనుకుంటున్నాం. ఆత్మీయ బద్ధకంతో ఉండకుండా, దేవుడు, సంఘం, తోటివిశ్వాసులతో సహవాసం ఉంటే, ఆ బద్ధకం ఇట్టే మాయమై పోతుంది. ఇప్పటికైనా మించిపోయింది లేదు, 'దేవా! సరైన ప్రార్థన జీవితాన్ని ఇవ్వమని' వేడుకుందాం.

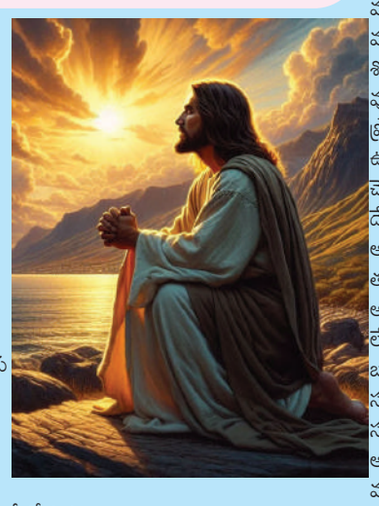

వెంబడించలేం. ఎప్పుడైతే పైమూడింటిని మనం కలిగి ఉంటామో అప్పుడే మనం అన్నివిషయాల్లో వృద్ధి చెందగలం. నిరీక్షణ ఉన్నప్పుడే శ్రమల్ని ఓర్పుగా భరించగలం. ఆ ఓర్పు మనల్ని ప్రార్థనవైపుకు నడిపిస్తుంది. మరింత విశ్వాసంలో ఎదిగేలా చేస్తుంది. అందుకే మనం అన్నివిషయాల్లో సంతోషంగా, ఆనందంగా జీవించాలి. మన గురించి చింతించే దేవుడు మనకు ఉన్నాడు. ఆయనకు మన ప్రతి అవసరం తెలుసు. మన కన్నీరు కూడా తెలుసు. నిత్యం మనల్ని ప్రేమిస్తున్నాడు. మన బలహీనతలో సైతం బలపరిచేందుకు ప్రయత్నిస్తాడే తప్ప మనల్ని విడిచిపెట్టడు. అందుకే మనం ఎల్లప్పుడూ ప్రార్థన ద్వారా దేవుడిపై ఆధారపడడం అలవర్చుకోవాలి. బైబిల్‌లో దేవుడు ప్రార్థనకు ఇచ్చినంత ప్రాధాన్యత మరొకదారికి ఇవ్వలేదు. ఆయన ఆజ్ఞల్ని

అంతర్వాణి

-పి.వాణిపుష్ప

చేప రుచులు

ఏడాదికోసారి మాత్రమే దొరికే వీటితో పులుసు పెట్టుకు తింటే అద్భుతః అనకుండా ఉండలేరు. అందేకేనేమో.. పుస్తెలు అమ్ముకునైనా పులసల పులుసు తినాలినసందేనంటారు గోదారోళ్లు. దీంతోపాటురకరకాల చేపల వేపుళ్లూ లాగించేద్దామా..

పులస పులుసు..

కావలసినవి : పులస ముక్కలు-కెజి, ఉల్లి పాయలు- మూడు, పచ్చిమిర్చి-పది, బెండ కాయలు ఆరు, చింతపండు-నల్లజీలకర్ర, ఎండు మిర్చి వేయించాలి. ఇవి కొంచెం వేగాక బిర్యానీ ఆకులు, ఉల్లిపాయ ముక్కలు వేసి తక్కువ మంట మీద ఉడికించాలి. తర్వాత ముందుగా కలిపి పెట్టుకున్న మిశ్రమాన్ని వేసి కాస్త వేయించాలి. ఇప్పుడు చేప ముక్కలు జతచేసి కప్పు నీళ్లు పోసి.. ఆపైన చీల్చిన పచ్చిమిర్చిని వేయాలి. ముక్కలు మునిగేలా చేసి.. పావుగంటపాటు ఉడికించి వేడివేడిగా వడ్డించాలి. మధ్యస్థంగా ఉండే చేపలను చిన్న ముక్కలుగాకొయ్యకుండానూ ఇదే పద్ధతిలో కూర వండుకోవచ్చు.

కొత్తిమీరతో...

కావలసినవి : చేపముక్కలు-ఆరు, పసుపు-టీస్పూన్, ఉల్లిపాయ-ఒకటి, ఉప్పు-తగినంత, పచ్చిమర్చి-నాలుగు, కొత్తిమీర-కట్ట, అల్లం ముక్క-ఒకటి, వెల్లుల్లి రెబ్బలు-మూడు, వేయించిన నువ్వులు, గోధుమపిండి-రెండు టేబుల్ స్పూన్ల చొప్పున, ఆవనూనె-వేయించడానికి సరిపడా.

తయారీ : చేప ముక్కలను రెండు, మూడు సార్లు కడిగి శుభ్రంచేసుకోవాలి. బియ్యం కడుగుతో శుభ్రం చేస్తే నీచు వాసన రాకుండ ఉంటాయి. ఉల్లిపాయ, పచ్చిమర్చి, కొత్తిమీర, అల్లం వెల్లుల్లి మిక్సీలో వేసి మెత్తగా పేస్టు చేసుకోవాలి. అవసరమైతే కొన్ని నీళ్లు పోసుకోవాలిగానీ ఎక్కువైతే మిశ్రమం మరీ పలచగా అవుతుంది. దీన్ని చేప ముక్కలకు పట్టించి పావుగంటపాటు ఫ్రిజ్‌లో పెట్టాలి. వేయించిన నువ్వులు, గోధుమపిండి గిన్నెలో వేసికలపాలి.కడాయిలోనూనె పోసి బాగా వేడిచేయాలి. ఇప్పుడు వేడి నూనెను చేప ముక్కల మీద పోసి.. ఆపైన నువ్వులు, గోధుమ పిండి మిశ్రమాన్ని చల్లాలి. రెండో వైపు కూడా ఇలాగే చేయాలి.తర్వాత పెనం మీద నూనె పోసి వేడిచేసి రెండు చేప ముక్కలను ఒకపక్క వేపాలి. తర్వాత మెల్లగా రెండో వైపు తిప్పి బంగారు రంగులోకి వచ్చేవరకూ వేయించాలి. వీటిపైన ముందే వేడి నూనో పోస్తాం కాబట్టి మళ్లీ కడాయిలో వేయించాల్సిన లఅవసరం లేదు. పెనం మీద కాల్చుకుంటే సరిపోతుంది. పలచగా, చక్రాల్లో కోసిన ఉల్లిపాయ ముక్కలతో నంజుకుని తింటే చాలా బాగుంటుంది. ఇష్టమైతే ఈ ముక్కల మీద కాస్త నిమ్మరసం కూడా పిండుకోవచ్చు.

కరకరాడేలా ..

కావలసినవి : చేపముక్కలు-నాలుగు, మైదా-పావు కప్పు, పసుపు-టీ స్పూన్, నిమ్మరసం-టేబుల్ స్పూన్, ఉల్లిపాయ-ఒకటి, ఉప్పు-తగినంత, చిన్న అల్లంముక్క-ఒకటి, వెల్లుల్లి రెబ్బలు-రెండు, పచ్చిమిర్చి-మూడు, కొత్తిమీర తరుగు-గుప్పెడు, గుడ్లు-నాలుగు, మిరియాల పొడి-పావు టీస్పూన్, బ్రెడ్ పొడి-రెండు కప్పులు, ఆవనూనె-వేయించడానికి సరిపడా.

తయారీ : చేపముక్కలను శుభ్రంగా కడిగివ టిషూనయచ పేపర్‌తో నీళ్లు లేకుండా తుడవాలి. నిమ్మరసం, పసుపు, ఉప్పు పట్టించి మూతపెటినఓట అరగంటపాటు పక్కనుంచాలి. ఉల్లిపాయ, పచ్చిమర్చి, అల్లం, వెల్లుల్లి, కొత్తిమీర మిక్సీలో పేస్టు చేయాలి. ఈ మిశ్రమాన్ని చేప ముక్కలకు బాగా పట్టించి రెండు గంటలపాటు ఫ్రిజ్‌లో ఉంచాలి. ఇప్పుడు రెండు గుడ్ల సొనలో కొంచెం ఉప్పు, మిరియాల పొడి, మైదా వేసికలిపి చేప ముక్కలకు బాగా పట్టించాలి. మరో పాత్రలో రెండు గుడ్లు కొట్టి, చిటికెడు ఉప్పు వేయాలి. వెడల్పాటి ప్లేట్‌లో బ్రెడ్‌పొడి, కొంచెం ఉప్పు, మిరియాల పొడి వేసికలిపి పక్కన పెట్టాలి. ముందుగా గుడ్ల మిశ్రమంలో చేప ముక్కలను ముంచి తీసి.. బ్రెడ్ పొడిలో దొర్లించాలి. ముక్కల మీద పొడి పరుచుకునేలా స్పూన్‌తో సర్దాలి. కడాయిలో నూనె పోసి బాగా వేడిచేసి, తగ్గించాలి. తర్వాత మధ్యస్థంగా ఉండే మంట మీద ఒక్కో ముక్కనూ జాగ్రత్తగా వేయించి తీస్తే కరకరలాడే చేపల వేపుడు సిద్ధం.

గసగసాలతో..

కావలసినవి : చేపముక్కలు-ఆరు, పసుపు-టీస్పూన్, గసగసాలు-వంద గ్రాములు, పచ్చిమిర్చి-నాలుగు, అల్లం-వెల్లుల్లి పేస్టు - రెండు టేబుల్ స్పూన్లు, కొత్తమీర- చిన్న కట్ట, ఉప్పు-తగినంత, ఆవనూనె-వేయించడానికి సరిపడా.

తయారీ : చేప ముక్కలను శుభ్రంగా కడిగి పసుపు, కాస్త ఉప్పు పట్టించి పక్కన పెట్టాలి. గసగసాలు, పచ్చిమిర్చి, అల్లం-వెల్లుల్లి పేస్టు, కొత్తిమీర, కొంచెం ఉప్పు మిక్సీలో వేసి మెత్తని పేస్టులా చేయాలి. ఈ మిశ్రమాన్ని చేప ముక్కలకు పట్టించి గంట సేపు ఫ్రిజ్‌లో పెట్టాలి. ఫ్రిజ్ లోంచి తీసిన వెంటనే వేయిస్తే..ఎక్కువ నూనె పీల్చుకుంటాయి. అరగంటపాటు బైట పెట్టిన తర్వాత కడాయిలో నూనె పోసి వేడిచేయాలి. ముందుగా నూనెను ఎక్కువ మంట మీద వేడిచేయాలి. తర్వాత మధ్యస్థంగా ఉండే మంట మీద రెండు ముక్కల చొప్పున గోధుమ రంగులోకి మారేంతవరకూ వేయించాలి. వర్ణం పడుతున్నప్పుడు వేడి వేడిగా వీటిని తింటేఆ మజానే వేరు. □

చెలి చిట్కా

అరటి కాయను ముక్కలుగా కోసేటప్పుడు తొలుతీసిన అరటికాయలను మజ్జిక కలిపిన నీళ్లలోముం చండి. ఆ తర్వాత కోస్తే ముక్కలు నల్లబడవు □

ఇగురు

కావలసినవి : చేప ముక్కలు-ఆరు, పసుపు-అర టీస్పూన్, ఉప్పు-తగినంత, ధనియాలు, జీలకర్ర-టీ స్పూన్ చొప్పున, అల్లం తురుము-రెండు టీస్పూన్లు, కారం - టీస్పూన్, యాభై గ్రాములు, అల్లంవెల్లుల్లి పేస్టు-రెండు టేబుల్‌స్పూన్లు (అప్పుటికప్పుడు పేస్టు చేసుకోవాలి), కారం-నాలుగు టేబుల్‌స్పూన్లు, గరంమసాలా, ధనియాలు, జీలకర్ర పొడి-టీస్పూన్ చొప్పున, కొత్తిమీర తరుగు - గుప్పెడు, పసుపు, టీస్పూన్, ఉప్పు-తగినంత, నూనె-రిపడా (కాస్త ఎక్కువే పడుతుంది)

తయారీ : చేపలను గట్టి ఉప్పు, పసుపుతో శుభ్రం చేసి ముక్కలుగా కోయాలి. ఆ తర్వాత వీటిని కడగకూడదు. ఉల్లిపాయలను మిక్సీలో వేసి పేస్టు చేయాలి. చింతపండును ముందే నానబెట్టి పులుసు తీసుకోవాలి. పచ్చిమర్చిని నిలువుగా, బెండకాయలను రెండు ముక్కలుగా కోసుకోవాలి. వెడల్పాటి పాత్రలో నూనె పోసి వేడెక్కాక ఉల్లపాయ ముద్ద వేసి.. గోధుమరంగులోకి వచ్చాక అల్లంవెల్లుల్లి పేస్టు కలిపి వేయించాలి. ఇప్పుడు పచ్చిమర్చి, చేప ముక్కలు వేసి జాగ్రత్తగా కలపాలి. రెండు నిమిషాలు మగ్గనిచ్చి, చింతపండు రసం పోయాలి. తర్వాత అరలీటరు నీళ్లు పోసుకుని మూతపెట్టి, తక్కువ మంట మీద మరిగించాలి. మధ్యలో ఒకసారి పానరత రెండువైపులా బట్టతో పట్టుకుని కదపాలి. గరిట పెడితే ముక్కలు విరిగిపోతాయి. తర్వాత బెండకాయ ముక్కలు కొత్తమీర తురుము వేసి మూతపెట్టి మరగనివ్వాలి. మధ్యలోకదుపుతుండాలి. ఉప్పు, కారం సరిచూసుకునేఇ అవసరమైతే వేసి పులుసు దగ్గరపడిన తర్వాత దించేయాలి. ఈ పులుసును మట్టిపాత్రలో వండితే చాలా రుచిగా ఉంటుంది. తక్కువ మంట మీద ఎక్కువ సేపు మరిగించాలి.

కనుల కోసం..

కంటికి దగ్గరగా వున్న వస్తువును ఒకసారి మరో సారి ఎడమ వైపుకు చూడాలి. ఇలా చూసేటప్పుడు కను గుడ్లను వీలైనంత వరకు కంటి చివరవైపు తేవాలి. ఇలా కనీసం పదిసార్లు చేయాలి. వెంటనే దురాన వున్న వస్తువును దేనినైనా చూడాలి. ఈ విధంగా ఐదుసార్లు చేయాలి కంటిచివర్ల నుంచి ఒకసారి కుడి వైపుకు కనురెప్పలను ఐదుసార్లు మూయాలి. □

వరల్డ్ బ్యాడ్మింటన్‌లో సింధు ఓటమి

ఢిల్లీ: డెన్మార్క్ ఓపెన్ ఒరల్డ్ టూర్ సూపర్-750 బ్యాడ్మింటన్ టోర్నమెంట్‌లో భారత్ కథ ముగిసింది. బరిలో మిగిలిన స్టార్ ప్లేయర్ పీవీ సింధు క్వార్టర్ ఫైనల్ అడ్డంకిని అధిగమించ లేకపోయింది. ఒడెన్స్‌లో జరిగిన మహిళల సింగిల్స్ క్వార్టర్ ఫైనల్లో ప్రపంచ 18వ ర్యాంకర్ సింధు 13-21, 21-16, 9-21తో ప్రపంచ 8వ ర్యాంకర్, పారిస్ ఒలింపిక్స్ కాంస్య పతక విజేత, ఇండనేషియాకు చెందిన గ్రెగోరియా మరిస్కా టున్‌జుంగ్ చేతిలో ఓడిపోయింది. 57 నిముషాలపాటు జరిగిన ఈ మ్యాచ్‌లో సింధు తొలి గేమ్‌ను కోల్పోయినా వెంటనే తేరుకొని రెండో గేమ్‌ను దక్కించుకుంది. అయితే నిర్ణయాత్మక మూడో గేమ్‌లో గ్రెగోరియా ధాటికి సింధు చేతులెత్తేసింది. గతంలో గ్రెగోరియాపై 10 సార్లు గెలిచిన సింధు మూడుసార్లు ఓటమిని మూడగట్టుకుంది. క్వార్టర్ ఫైనల్లో ఓడిన సింధుకు 4,675 డాలర్లు (3 లక్షల 92 వేల రూపాయలు) ప్రైజ్‌మనీతో పాటు, 6,050 ర్యాంకింగ్ పాయింట్లు లభించాయి.

పవర్‌లిఫ్టింగ్‌లో భారత్‌కు కాంస్యం

ఢిల్లీ: గోవా వేదికగా జరుగుతున్న ఎక్విప్డ్ పవర్ లిఫ్టింగ్ ఛాంపియన్ షిప్ టోర్నమెంట్‌లో తెలంగాణకు పతకం లభించింది. ఈ పవర్ లిఫ్టింగ్ ఛాంపియన్‌షిప్‌లో తెలంగాణ యువ లిఫ్టర్ తేజావత్ సుకన్యా భాయ్ కాంస్య పతకంతో మెరిసింది. మహిళల 76 కిలోల విభాగం ఫైనల్స్‌లో సుకన్య 100 కిలోలు ఎత్తి మూడో స్థానంలో నిలిచింది. ఇదే కేటగిరీలో మహారాష్ట్రకు చెందిన సేజల్ మోనికర్, కర్నాటకకు చెందిన వెనిజుల అన్నె వరుసగా స్వర్ణ, రజత పకాలు కైవసం చేసుకున్నారు.

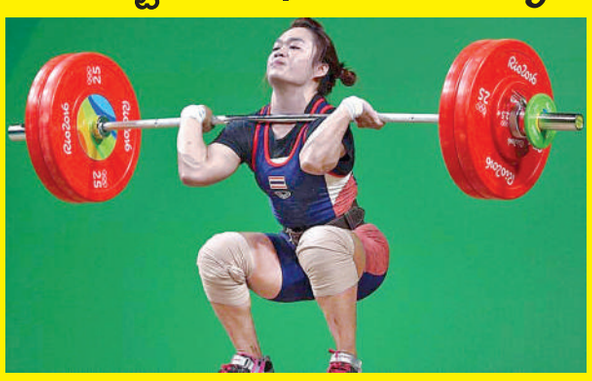

మాస్టర్స్ కప్ ఛాంపియన్‌గా అర్జున్

ఢిల్లీ: ఆద్యాంతం అద్భుతంగా ఆడిన భారత్ నంబర్ వన్, తెలంగాణ గ్రాండ్ మాస్టర్ అర్జున్ డబ్ల్యూ ఆర్ చెస్ మాస్టర్స్ కప్ టోర్నీలో ఛాంపియన్‌గా అవతరించాడు. 16 మంది క్రీడాకారుల మధ్య నాకౌట్ పద్ధతిలో ఈ టోర్నీ జరిగింది. ఫైనల్లో అర్జున్ అర్మగెడాన్ గేమ్‌లో ఫ్రాన్స్ గ్రాండ్ మాస్టర్ మాక్సిమి లాషర్రీ లగ్రేవ్‌పై విజయం సాధించాడు. అంతకు ముందు వీరిద్దరి మధ్య జరిగిన రెండు గేమ్‌లు డ్రాగా ముగిశాయి. తొలి గేమ్ 30 ఎత్తుల్లో, రెండో గేమ్ 38 ఎత్తుల్లో డ్రా అయ్యాయి. దాంతో విజేతను నిర్ణయించేందుకు అర్మగెడాన్ గేమ్‌ను నిర్వహించారు. ఈ టోర్నీ నిబంధనల ప్రకారం అర్మగెడాన్ గేమ్‌లో తెల్ల పావులతో ఆడే ప్లేయర్‌కు 10 నిముషాలు, నల్ల పావులతో ఆడే ప్లేయర్‌కు 6 నిముషాలు కేటాయిస్తారు. తెల్ల పావులతో ఆడే ప్లేయర్ కచ్చితంగా విజయం సాధించాల్సి ఉంటుంది. నల్ల పావులతో ఆడే ప్లేయర్ కనీసం డ్రా చేసుకున్నా విజేతగా ప్రకటిస్తారు. అర్మగెడాన్ గేమ్‌లో లగ్రేవ్ తెల్ల పావులతో, అర్జున్ నల్ల పావులతో ఆడారు. అయితే అర్జున్ ఈ గేమ్‌ను డ్రా చేసుకోకుండా 69 ఎత్తుల్లో లగ్రేవ్‌ను ఓడించాడు. కాగా సెమీ ఫైనల్లో అర్జున్ 1.5-0.5తో భారత్‌కే చెందిన ప్రజ్ఞానందపై, క్వార్టర్ ఫైనల్లో 1.5-0.5తో విదిత్ సంతోష్ గుజరాతిపై గెలిచాడు. విజేతగా నిలిచిన అర్జున్ 20 వేల యూరోలు (భారత్ కరెన్సీలో 18 లక్షల 25 వేల రూపాయలు) ప్రైజ్ మనీగా లభించాయి. ఈ టోర్నీలో చేసిన ప్రదర్శన ద్వారా అర్జున్ ఎలో రేటింగ్ 2796 పాయింట్లకు చేరుకుంది.

ఒక్క మ్యాచ్‌తో కెరీర్ ఫినిష్

టి20 తర్వాత క్రికెట్‌కు గుడ్ బై

ప్లేయర్ల అంచనాలన్నీ తలకిందులు

ఢిల్లీ: ప్రస్తుతం టీ20 క్రికెట్‌కు ఎక్కువ మక్కువ ఉంది. ప్రధానంగా ఇండియన్ ప్రీమియర్ లీగ్ నుండి పలువురు ప్లేయర్లు టీమ్ ఇండియాలోకి అడుగుపెట్టేందుకు ప్రయత్నిస్తున్నారు. ఇప్పటికే చాలా మంది క్రికెటర్లు ఐపీఎల్‌లో రాణించి భారత్ జట్టులో మంచి అవకాశాలు కూడా పొందారు. అయితే ఒక్కోసారి టీ20 క్రికెట్‌లో ఒక్క మ్యాచ్‌తోనూ అంచనాలు తలకిందులు అవుతాయి. ఇండియన్ ప్రీమియర్ లీగ్, డొమెస్టిక్ క్రికెట్‌లో అదరగొట్టి అంతర్జాతీయ క్రికెట్‌లో అరంగేట్రం చేసిన కొందరు కేవలం ఒక్క మ్యాచ్‌కే పరిమితమయ్యారు. మళ్లీ టీమిండియా తరపున టీ20 కోసం ఆడే అవకాశం రాలేదు. అటువంటి వారిలో స్వింగ్ బౌలర్ సందీప్ వారియర్ ఒకే అంతర్జాతీయ టీ20 మ్యాచ్ ఆడాడు. 2021లో లంకపై టీ20లో అరంగేట్రం చేశాడు. ఈ మ్యాచ్‌లో అతడు 3 ఓవర్లలో 23 పరుగులు ఇచ్చాడు. ఒక్క వికెట్ కూడా తీయలేకపోయాడు. ఆ తర్వాత అతడికి మళ్లీ అవకాశం రాలేదు. అలాగే ఇండియన్ ప్రీమియర్ లీగ్‌లో లెగ్ స్పిన్నర్ కరణ్ శర్మ అద్భుతంగా రాణించాడు. భారీ అంచనాలతో 2014లో ఇంగ్లండ్‌పై టీ20ల్లో అరంగేట్రం చేశాడు. ఈ మ్యాచ్‌లో 4 ఓవర్లలో కేవలం 28 పరుగులు ఇచ్చి ఒక్క వికెట్ తీశాడు. అతడి నైపుణ్యాలు ప్రదర్శించడానికి టీమిండియాలో మరో అవకాశమే లభించ లేదు. ఇక పేస్ బౌలర్ రిషి ధావన్ డొమెస్టిక్ క్రికెట్ ద్వారా వెలుగులోకి వచ్చాడు. భారీ అంచనాలతో టీ20లో అరంగేట్రం చేశాడు. అవకాశం లభించడంతో 2016లో జింబాబ్వేపై ఏకైక మ్యాచ్ ఆడాడు. ఇందులో 4 ఓవర్లలో 42 పరుగులు ఇచ్చి 1 వికెట్ పడగొట్టాడు. రెడ్ ఆర్మ్ లెగ్ బ్రేక్ బౌలర్ మయాంక్ మార్కండే ఇండియన్ ప్రీమియర్ లీగ్‌లో అద్భుత ప్రదర్శనలతో సెలక్టర్ల దృష్టిని ఆకర్షించడంతో 2019లో ఆస్ట్రేలియాపై అంతర్జాయతీ టీ20ల్లో అడుగు పెట్టాడు. ఇందులో 4 ఓవర్లలో 31 పరుగులు ఇచ్చి ఒక్క వికెట్ కూడా తీయలేకపోవడంతో మరో అవకాశం దక్క లేదు. కాగా స్టార్ బ్యాటర్ సుబ్రహ్మణ్యం బద్రీనాథ్ టీ20ఐ అరగేట్రం చేసే సమయానికి డొమెస్టిక్ క్రికెట్‌లో సీనియర్ ప్లేయర్‌గా ఉన్నాడు. 2011లోనే వెస్టిండీస్‌పై టీ20ల్లో అరంగేట్రం చేశాడు. ఈ మ్యాచ్‌లో 37 బంతుల్లో 43 పరుగులు చేశాడు. యువ ప్లేయర్లకు ఎక్కువ అవకాశాలు లభించే టీ20లో బద్రీనాథ్ ఒకే మ్యాచ్‌కి పరిమితం కావాల్సి వచ్చింది.

టెస్ట్ సిరీస్‌లో ముగిసిన భారత్ ఇన్నింగ్స్

106 పరుగుల ఆధిక్యంతో ఆలౌట్

న్యూజిలాండ్ చివరి ఇన్నింగ్స్‌లో తేలనున్న ఫలితం

ఢిల్లీ: న్యూజిలాండ్‌తో స్వదేశంలో జరుగుతున్న టెస్ట్ సిరీస్‌లో భారత్ ఇన్నింగ్స్ ముగిసింది. తొలి టెస్టులో టీమిండియా కప్టాల్లో కూరుకుపోయింది. రెండో ఇన్నింగ్స్‌లో బ్యాటరులన విజృంభించినా వారి పోరాటం సరిపోయేలా కనిపించడం లేదు. భారతమంతా ఇప్పుడు బౌలర్లపైనే ఉంది. ఏదైనా అద్భుతం జరిగితేనే టీమిండియా ఈ మ్యాచ్ గెలుస్తుంది. లేదంటే రోహిత్ సేన వరుస విజయాలకు బ్రేక్ పడుతుంది. బెంగుళూరు చిన్న స్వామి స్టేడియంలో నాలుగో రోజు శనివారం నాటి మ్యాచ్‌లో భారత్ 462 పరుగులు చేసి ఆలౌట్ అయింది. భారత్ బ్యాటర్ సర్ఫరాజ్ ఖాన్ 150 పరుగులు చేసి భారీ శతకం, రిషభ్ పంత్ 99 పరుగుల విధ్వంసక బ్యాటింగ్‌తో కోలుకున్న టీమిండియా అనూహ్యంగా ఆఖరి సెషన్‌లో ఆలౌట్ అయ్యింది. మొత్తంగా 105 బంఉతలు ఎదుర్కొన్న పంత్, రూర్కే బౌలింగ్ 99 పరుగుల వ్యక్తిగత స్కోరు వద్ద బౌల్డ్ అయ్యాడు. వీరిద్దరూ నిష్క్రమించిన తర్వాత టీమిండియా టపటపా వికెట్లు కోల్పోయింది. కేఎల్ రాహుల్ 12 పరుగులు, రవీంద్ర జడేజా 5 పరుగులు, రవిచంద్రన్ అశ్విన్ 15 పరుగులు, జస్ప్రీత్ బుమ్రా, మహ్మద్ సిరాజ్‌లు ఒక్క పరుగూ లేకుండానే వెవిలియన్‌కు క్యూ కట్టారు. కులదీప్ యాదవ్ 6 పరుగులతో అజేయంగా నిలవగా, టీమిండియా రెండో ఇన్నింగ్స్‌లో 462 పరుగులు చేసి ఆలౌట్ అయింది. న్యూజిలాండ్ పేసర్లు విలియం ఓ రూర్కే 9/23, మ్యాట్ హెన్రీ 102/3తో విజృంభణతో టీ సెషన్ తర్వాత 462 పరుగులకే రోహిత్ సేన కుప్పకూలింది. దీంతో న్యూజిలండ్‌పై 106 పరుగుల ఆధిక్యంలో టీమిండియా ఉంది. కాగా భారత్-కివీస్ మధ్య బుధవారం మొదలు కావాల్సిన మ్యాచన తొలి రోజు వర్షం కారణంగా టాస్ పడకుండానే ముగిసిపోయింది. ఈ క్రమంలో గురువారం వాన తెరిపివ్వగా టాస్ గెలిచిన భారత్ తొలుత బ్యాటింగ్ చేసి బోర్లా పడింది. పేసర్లకు అనుకూలిస్తునన పిచ్‌పై పరుగులు రాబట్ట లేక 46 స్కోరుకే ఆలౌట్ అయింది. అనంతరం న్యూజిలాండ్ తమ తొలి ఇన్నింగ్స్‌లో ఏకంగా 402 పరుగులు చేసి 356 స్కోరుతో ఆధిక్యంలో నిలిచింది. అయితే రెండో ఇన్నింగ్స్‌లో భారత్ బ్యాటర్లు మెరుగ్గా రాణించారు. ఓపెనర్లలో యశస్వి జైస్వాల్ 35 పరుగులతో ఫర్వాలేదనిపించగా, కెప్టెన్ రోహిత్ శర్మ 52 పరుగులు, వన్‌డౌన్ బ్యాటర్ కోహ్లీ 70 పరుగులతో అర్ధ శతకాలు చేశారు. ఈ క్రమంలో శనివారం నాటి నాలుగో రోజు ఆటలో టీమిండియా మిడిలార్డర్ బ్యాటర్ సర్ఫరాజ్ విశ్వరూపం ప్రదర్శించాడు. ఆట పూర్తయ్యే సరికి కివీస్ విజయానికి 107 పరుగులు, టీమిండియా 10 వికెట్ల దూరంలో నిలిచాయి.

వాణిజ్యం

టెక్ మహీంద్రా లాభం రూ.1,250 కోట్లు

న్యూఢిల్లీ, అక్టోబరు 19: ప్రముఖ ఐటి సంస్థ టెక్ మహీంద్రా రెండో త్రైమాసిక ఫలితాలను శనివారం ప్రకటించింది. లాభాల్లో అదరగొట్టింది. సెప్టెంబరుతో ముగిసిన త్రైమాసికంలో కంపెనీ ఏకీకృత నికర లాభం 153.1శాతం పెరిగి రూ.1,250 కోట్లుగా నమోదైంది. గతేడాది ఇదే త్రైమాసికంలో కంపెనీ నికర లాభం రూ.493.9 కోట్లుగా ఉంది. ఆదాయం కూడా పెరిగిందని టెక్ మహీంద్రా తన రెగ్యులేటరీ ఫైలింగ్‌లో తెలిపింది. సెప్టెంబర్‌తో ముగిసిన త్రైమాసికంలో కంపెనీఆదాయం రూ.13,313.2 కోట్లుగా నమోదైంది. గతేడాది ఇదే సమయంలో నమోదైన రూ.12,863.9 కోట్లతో పోలిస్తే 3.49శాతం వృద్ధి నమోదైంది. ఈ సందర్భంగా షేర్లపై మధ్యంతర డివిడెండ్‌ను కంపెనీ ప్రకటించింది. అర్హులైన షేర్‌హోల్డర్లకు ఒక్కో ఈక్విటీ షేరుకు రూ.15 చొప్పును డివిడెండ్ చెల్లించాలని బోర్డు నిర్ణయించింది. దీని రికార్డు తేదీని ఇంకా ప్రకటించలేదు. త్రైమాకంలోనూ మెరుగైన వృద్ధి నమోదు చేయనున్నట్లు కంపెనీ సిఇఒ మోహిత్ జోషి ధీమా వ్యక్తంచేశారు. సమీక్షా త్రైమాసికంలో టెక్ మహీంద్రా పుణె ప్రధాన కార్యాలయంలో కొత్తగా 6,653 ఉద్యోగులను నియమించింది. దీంతో మొత్తం ఉద్యోగుల సంఖ్య 1,54,273కు చేరింది.

గరిష్టాలను చేరిన అమెరికా ఆర్థిక లోటు!

వాషింగ్టన్, అక్టోబరు 19: అమెరికా దేశ బడ్జెట్ లోటు గరిష్టాలను చేరుకుంది. సెప్టెంబరు 30 నాటికి ఇది రూ.1,538 లక్షల కోట్లను చేరింది. కొవిడ్ మహమ్మారి కాలంతో పోల్చినా ఈ లోటు అధికంగా నమోదవ్వడం ఆందోళనలు కలిగిస్తుంది. రుణ వడ్డీ, విద్యార్థుల సంక్షేమానికి ఖర్చు వంటివి ఇందుకు కారణమని యుఎస్ ట్రెజరీ విభాగం తెలిపింది. అయితే ఫెడ్ ఇటీవల వడ్డీరేట్లను తగ్గించిన నేపథ్యంలో రానున్న రోజుల్లో ఈ లోటు తగ్గే అవకాశం ఉన్నట్లు పేర్కొంది. యుఎస్ అధికారిక ట్రెజరీ డేటా ప్రకారం, సెప్టెంబరు 30 నాటికి యుఎస్ ఆర్థిక లోటు 1.83 లక్షల కోట్ల డాలర్లకు చేరుకుంది. ఇది అంతకుముందు 2020-21 కాలంలో గరిష్టంగా 1.7 లక్షల కోట్ల డాలర్లుగా ఉండేది. 2023 మధ్యలో బైడెన్ ప్రభుత్వ ప్రతిపాదనలతో యుఎస్‌అత్యున్నత న్యాయస్థానం విద్యార్థుల రుణాన్ని రద్దు చేస్తున్నట్లు ప్రకటించింది. దాంతో ఆర్థికలోటు మరింత పెరిగినట్లయింది. యుఎస్ ఆర్థిక లోటు స్థూల దేశీయోత్పత్తిలో 6శాతానికి మించిపోయింది. ఆర్థిక మాంద్యం, అంతర్జాతీయ యుద్ధ భయాల కారణంగా 2023లో 6.2శాతం, 2024 సెప్టెంబర్ 30 నాటికి 6.4శాతానికి చేరింది. వడ్డీ చెల్లింపులు కూడా భారీగా పెరిగాయి. గతేడాదితో పోలిస్తే ఈ సారి వడ్డీ ఖర్చులు 254 బిలియన్ డాలర్లు పెరిగి 1.1 లక్షల కోట్ల డాలర్లకు చేరాయి. ఇది గతంలో కంటే 29శాతంఅధికం. జిడిపిలో ఈ వడ్డీ చెల్లింపులు 3.93 శాతంగా ఉన్నాయి. అయితే ఈ ఆర్థిక సంవత్సరంలో ఆదాయాలు 11 శాతం పెరిగాయి. అమెరికా ఫెడరల్ రిజర్వ్ బ్యాంకు ఇటీవల కీలకవడ్డీరేట్లను 25బేసిన్ పాయింట్లు తగ్గించింది. దాంతో రానున్నరోజుల్లో కొంత వడ్డీఖర్చులు తగ్గేఅవకాశంఉంది. దేశీయంగా పెరుగుతున్న అప్పు ఆందోళనకరమే. అయితే ఆ అప్పు మౌలిక సదుపాయాల కల్పనకు వెచ్చిస్తే దాని ప్రతిఫలాలు సమీప భవిష్యత్తులోఉంటాయి. కాబట్టి దాంతో కంగారుపడాల్సిన అవసరంలేదు. దానికి సంబంధించి వడ్డీతో సహాభవిష్యత్తులో అప్పుతీర్చే ప్రణాళికలు ఉంటాయి. కానీ సంక్షేమ పథకాల పేరుతో ప్రభుత్వాలు ఒకవేళ అవినీతికిపాల్పడితే దాని కోసం ఇతర సంస్థల నుంచి తీసుకొచ్చిన అప్పు భారంగా మారుతుంది.

హిందుస్థాన్ జింక్ లాభాల్లో 35% వృద్ధి

ముంబై, అక్టోబరు 19: వేదాంత గ్రూప్ కంపెనీ అయిన హిందుస్థాన్ జింక్ తన సెప్టెంబర్ త్రైమాసిక ఫలితాలను విడుదల చేసింది. రెండవ త్రైమాసికంలో కంపెనీ నికరలాభం యేడాది ప్రాతిపదికన 34.5శాతం పెరిగి రూ.2,327 కోట్లకు చేరుకుంది. గత సంవత్సరం ఇదే సమయంలో కంపెనీ లాభం కేవలం రూ.1,729కోట్లుగా ఉంది. ఇదే క్రమంలో సెప్టెంబరు త్రైమాసికంలో కంపెనీ ఆదాయం యేడాది ప్రాతిపదికన రూ.7,014 కోట్ల నుంచి రూ.8,522 కోట్లకు పెరిగింది. ఈ క్రమంలో కంపెనీ వెండి ద్వారా రూ.1,550 కోట్ల ఆదాయాన్ని పొందగా, ఇతర ఖనిజాల ద్వారా రూ.6,403 కోట్లను ఆర్జించింది. కంపెనీ భారీ లాభాలను చూసిన తర్వాత బ్రోకరేజీలు కూడా ఈ కంపెనీ షేర్లపై దృష్టి సారించాయి. హిందుస్థాన్ కంపెనీ షేర్లు ఈ వారం చివరి రోజుల ఒక్కోటి రూ.507.50 రేటు వద్ద స్థిరపడ్డాయి. ఈ క్రమంలో దేశీయ బ్రోకరేజీ సంస్థ ఆనంద్ రాఠీ కంపెనీ షేర్లను దీపావళికి కొనుగోలు చేసేందుకు అనుకూలంగా ఉన్నాయంటూ బై సిఫార్సును అందించింది. ఈ క్రమంలో బ్రోకరేజ్ కంపెనీ షేర్ల టార్గెట్ ధరను రూ.680-750గా నిర్ణయించింది. ఇదే క్రమంలో షేర్లకు స్టాఫ్ లాస్ ధరను రూ.380గా ప్రకటించింది. ప్రస్తుతం కంపెనీ ప్రపంచంలో రెండవ అతిపెద్ద జింక్ ఉత్పత్తిదారుగా కొనసాగుతోంది. అలాగే వెండి ఉత్పత్తిలో ప్రపంచంలోనే మూడో అతిపెద్ద ఉత్పత్తిదారు స్థానాన్ని పొందింది. ఇదే క్రమంలో కంపెనీ బోర్డు సెరెంటికా రెన్యూవబుల్ ఇండియా ప్రైవేట్ లిమిటెడ్, దాని అనుబంధ సంస్థల్లో కనీసం 26శాతం వాటా కొనుగోలుకు రూ.327 కోట్లు పెట్టుబడి పెట్టేందుకు ఆమోదం తెలిపింది. హిందుస్థాన్ జింక్ దీర్ఘకాలిక విద్యుత్ అవసరాలను తీర్చడానికి పునరుత్పాదక ఇంధన విద్యుత్ ప్రాజెక్టును అమలు చేయడానికి సెరెంటికా రెన్యూవబుల్ స్థాపించబడింది.

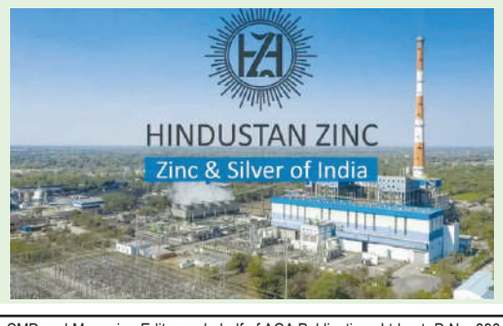

ఇపిఎఫ్‌ఒ కార్మికశాఖ కీలక నిర్ణయం..

న్యూఢిల్లీ, అక్టోబరు 19: ఉద్యోగుల డిపాజిట్ లింక్డ్ ఇన్సూరెన్స్ పథకం కింద ఎంప్లాయిస్ ప్రావిడెంట్ ఫండ్ ఆర్గనైజేషన్ (ఇపిఎఫ్ఒ) సభ్యులందరికీ బీమా ప్రయోజనాలను పెంచుతున్నట్లు ప్రభుత్వం ప్రకటించింది. మెరుగు పరిచిన ఈ పథకం రూ.7 లక్షల వరకు జీవిత బీమా రక్షణను అందిస్తుంది. 1976లో ప్రారంభమైన ఈ పథకం ఇపిఎఫ్ఒ సభ్యులు మరణించినప్పుడు వారి కుటుంబాలకు ఆర్థిక రక్షణగా నిలుస్తోంది. ఈ స్కీమ్ కింద కనీసంగా రూ.1.5 లక్షలు, గరిష్టంగా రూ.6 లక్షల బీమా కవరేజీని 2018లో ప్రవేశపెట్టారు. ఇది 2021 ఏప్రిల్ వరకు కొనసాగింది. మళ్లీ 2021 ఏప్రిల్ 28 నుంచి పొడిగిస్తూ కనీస బీమా ప్రయోజనాన్ని రూ.2.5 లక్షలకు, గరిష్ట కవరేజీని రూ.7 లక్షలకు పెంచారు. అంతేకాకుండా ఈ లబ్ధి పొందాలంటే చివరి 12 నెలలు ఒకే సంస్థలో పని చేసి ఉండాలన్న నిబంధనను కూడా ప్రభుత్వం సడలించింది. వేర్వేరు కంపెనీల్లో పనిచేసి ఉన్నా సరిపోతుంది. ఈ పథకం చెల్లుబాటు ఈ యేడాది ఏప్రిల్ 27తో ముగియగా ఈ ప్రయోజనాన్ని పొడిగిస్తున్నట్లు కేంద్ర కార్మిక మంత్రి మన్సుఖ్ మాండవియా ఇటీవల వెల్లడించారు. ఈ చొరవ ఇప్పుడు 6కోట్లకుపైగా ఇపిఎఫ్ఒ సభ్యులకు రూ.7 లక్షల వరకు జీవిత బీమాను అందిస్తుంది.

సాఫ్ట్‌వేర్ సేవల ఎగుమతులు పెంపు

ముంబై, అక్టోబరు 19: దేశీయ సాఫ్ట్‌వేర్ కంపెనీల ఎగుమతులు పెరుగుతున్నాయి. 2023-24ఆర్థిక సంవత్సరంలో రూ.17.2 లక్షల కోట్ల విలువైన సాఫ్ట్‌వేర్ సేవలను ఇతర దేశాలకు ఎగుమతి చేశారు. దేశీయ కంపెనీలు విదేశాల్లోని వాటి అనుబంధ సంస్థలతో కలిసి ఈ ఘనత సాధించాయి. ఆర్‌బిఐ తెలిపిన వివరాల ప్రకారం, 2022-23 ఆర్థిక సంవత్సరంలో దేశీయ సాఫ్ట్‌వేర్ కంపెనీల సేవల ఎగుమతులు రూ.200.6 బిలియన్ డాలర్లుగా ఉన్నాయి. 2023-24లో ది రూ.17.2 లక్షల కోట్లకు పెరిగింది. దేశీయ కంపెనీలు విదేశాల్లోని తమ అనుబంధ సంస్థలతో కలిసి ఈ ఘనత సాధించాయి. రూ.17.2 లక్షల కోట్ల నుంచి విదేశీ అనుబంధ సంస్థల సేవలను మినహాయిస్తే కేవలం దేశీయ కంపెనీలే రూ.16 లక్షల కోట్ల విలువైన సేవలను ఎగుమతి చేశాయి. ఇది గతేడాదితో పోలిస్తే 2.8 శాతం ఎక్కువ. భారత కంపెనీలు అధికంగా అమెరికాకు ఈ సేవలను ఎగుమతి చేస్తున్నాయి. మొత్తం భారత కంపెనీల ఎగుమతుల్లో అమెరికా వాటా 53శాతం కాగా, యూరప్ వాటా 3 1శాతంగా ఉంది. అంతర్జాతీయ అనిశ్చితులు, భౌగోళిక అస్థిరతలు పెరగడం వల్ల యుద్ధ భయాలు నెలకొంటున్నాయి. దాంతో బ్యాంకింగ్ రంగ సంస్థలతో పాటు ఇతర కంపెనీలు సాఫ్ట్‌వేర్ సేవలను అప్‌డేట్ చేయడంలో కొంత వెనుకంజ వేస్తున్నట్లు నిపుణులు చెబుతున్నారు. ఇటీవల కాలంలో ప్రపంచ వ్యాప్తంగా పెరిగిన ద్రవ్యోల్బణం రేటు కొంత స్థిరంగా కదలాడుతోంది. దాంతో సెంట్రల్ బ్యాంకులు కీలక వడ్డీరేట్లను తగ్గిస్తున్నాయి. ఫలితంగా లోన్లు పెరిగి బ్యాంకింగ్ రంగ సంస్థలు తమ సాఫ్ట్‌వేర్ కేటాయింపులకు నిధులు పెంచే అవకాశం ఉంటుంది. దాంతో రానున్న రోజుల్లో సాఫ్ట్‌వేర్ ఎగుమతులు మరింత పెరుగుతాయని మార్కెట్ వర్గాలు అంచనా వేస్తున్నాయి.

హెచ్‌డిఎఫ్‌సి నికర లాభం రూ.16,821 కోట్లు

న్యూఢిల్లీ, అక్టోబరు 19: ప్రైవేట్ రంగానికి చెందిన అతిపెద్ద బ్యాంకు హెచ్‌డిఎఫ్‌సి త్రైమాసిక ఫలితాలను ప్రకటించింది. జులై-సెప్టెంబరు త్రైమాసికంలో స్టాండలోన్ ప్రాతిపదికన రూ.16,821 కోట్ల నికర లాభాన్ని నమోదుచేసింది. గతేడాది ఇదే సమయంలో రూ.15,976 కోట్లతో పోలిస్తే ఇది 5శాతం మేర వృద్ధి చెందింది. సమీక్షా త్రైమాసికంలో బ్యాంకు మొత్తంఆదాయం కూడా రూ.78,406 కోట్ల నుంచి రూ.85,500కోట్లకు పెరిగినట్లు బ్యాంకు తన రెగ్యులేటరీ ఫైలింగ్‌లో తెలిపింది. వడ్డీ ఆదాయం రూ.67,698 కోట్ల నుంచి రూ.70,017 కోట్లకు పెరిగినట్లు పేర్కొంది. నికరంగా రూ.30,110 కోట్లు వచ్చినట్లు తెలిపింది. బ్యాంకు స్థూల ఎన్‌పిఎలు 1.34 శాతం నుంచి 1.36శాతానికి పెరగ్గా, నికర ఎన్‌పిఎలు కూడా 0.35శాతం నుంచి 0.41శాతానికి చేరినట్లు తెలిపింది. ఏకీకృత ప్రాతిపదికన బ్యాంకు 6శాతం వృద్ధితో రూ.17,826 కోట్ల లాభాన్ని నమోదు చేసింది. అదేవిధంగా ప్రైవేట్ బ్యాంకు అయిన కోటాక్ మహీంద్రా బ్యాంకు రెండో త్రైమాసికంలో 5శాతం వృద్ధిని నమోదు చేసింది. స్టాండలోన్ ప్రాతిపదికన రూ.3,344 కోట్ల లాభాన్ని ఆర్జించింది. గతేడాది ఇదే త్రైమాసికంలో బ్యాంకు లాభం రూ.3,191 కోట్లుగా ఉంది. మొత్తం ఆదాయం కూడా రూ.13,507 కోట్ల నుంచి రూ.15,900 కోట్లకుపెరిగినట్లు తెలిపింది.

Printed and Published by GireeshSanghi, CMD and Managing Editor on behalf of AGA Publications Ltd., at D.No. 396, Lower Tankbund, Hyderabad - 500 080 Phone : 2764 4999. Fax: 040-27642512, RNI No. 62142/95, Editor : *DamerlaSai Baba, *responsible for selection of news under the PRB Act. Regd.: No.HSD/337/21-22 Air Surcharge: Delhi : 40 Ps.